



JESÚS MARÍA
HAYUNTAMIENTO 2017-2019

M. EN VAL. ARQ. NOEL MATA ATILANO
PRESIDENTE MUNICIPAL
M.P.D.R. ALICIA ALEJANDRA RANGEL RODRIGUEZ
SECRETARÍA DE DESARROLLO AGRARIO
TERRITORIAL Y URBANO MUNICIPAL
LIC. JESICA INGRID GALIAZZI RODRIGUEZ
DIRECCIÓN DE ADMINISTRACIÓN
Y CONTROL URBANO
LIC. JESÚS ALEJANDRO VALENCIANO MARTINEZ
JEFE DEL DEPARTAMENTO DE PLANEACION
LIC. EMMANUEL ALEJANDRO LARA JUAREZ
ANALISTA DE PLANEACION
ARQ. GRACIELA DE LUNA LOERA
ANALISTA DE PLANEACION



SIMBOLOGIA

Zonificación Primaria

- C Conservación
- CO Consolidación
- CU Crecimiento Urbano
- ME Mejoramiento

REFERENCIA ESPACIAL:



CONTENIDO: Zonificación Primaria
UBICACIÓN: Valladolid, Jesús María
FECHA: 23/08/19
ESCALA: 1:30,000
ID MAPA: 35

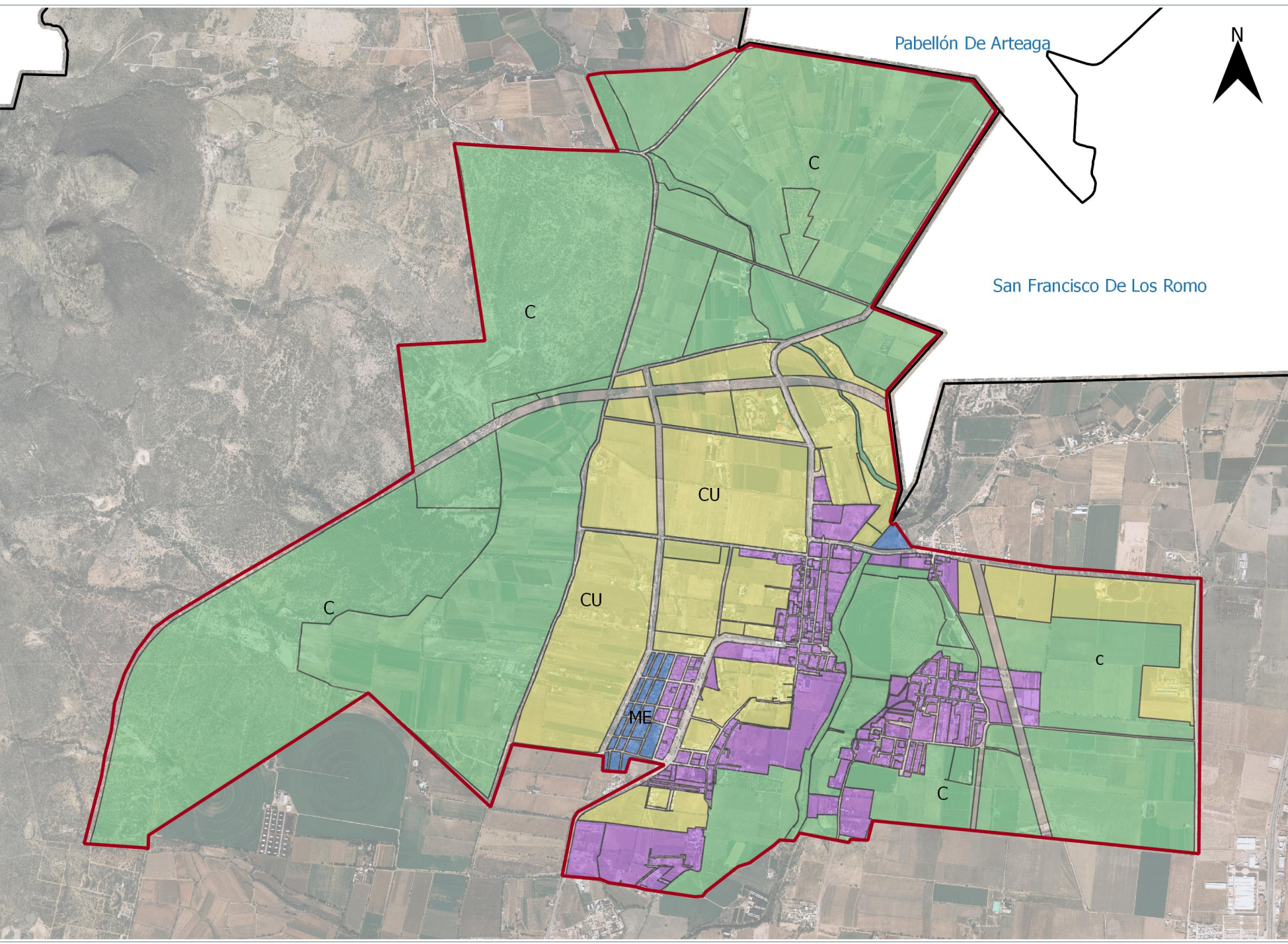

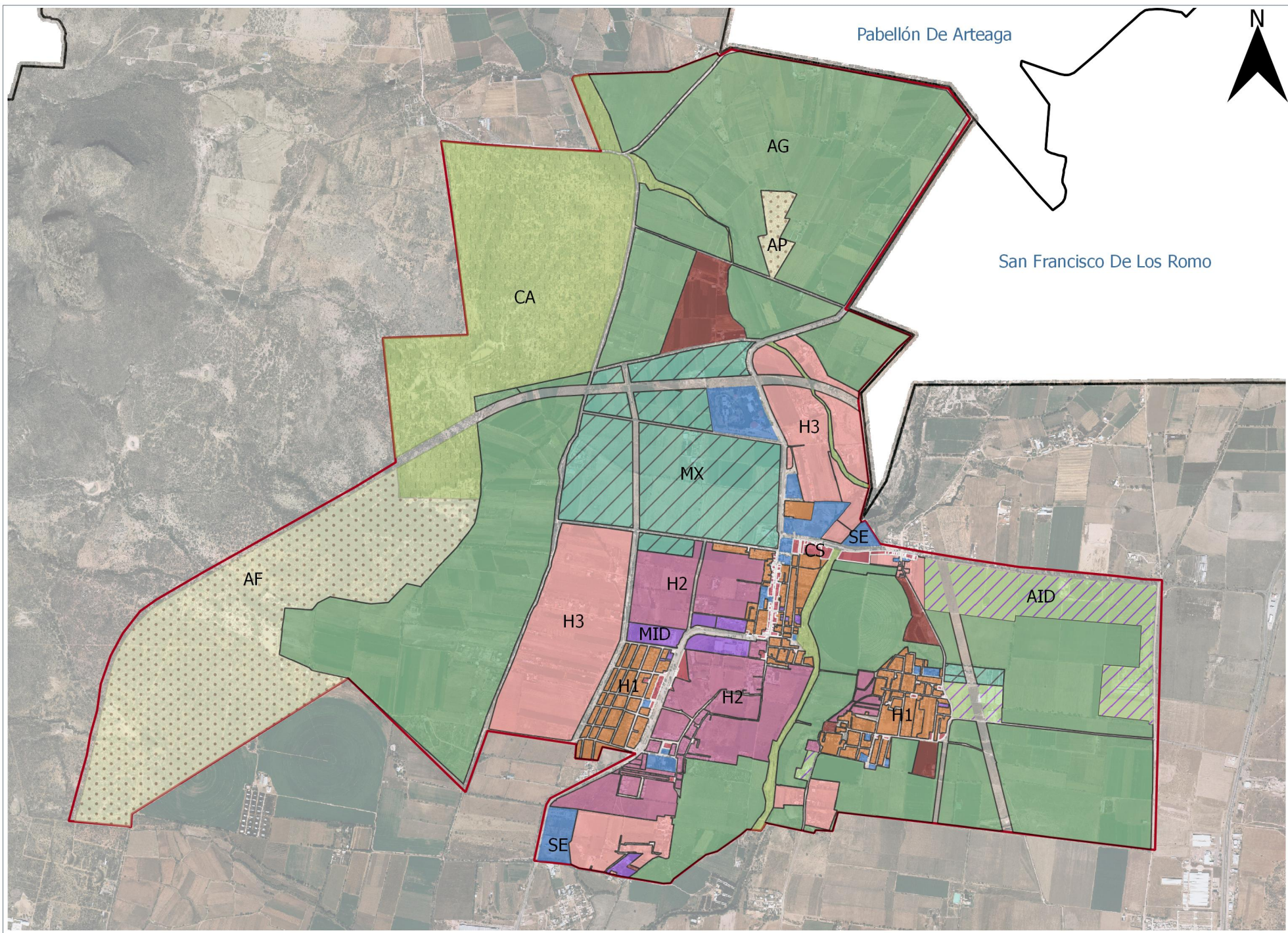

M. EN VAL. ARO. NOEL MATA ATILANO
PRESIDENTE MUNICIPAL

M.P.D.R. ALICIA ALEJANDRA RANGEL RODRIGUEZ
SECRETARÍA DE DESARROLLO AGRARIO
TERRITORIAL Y URBANO MUNICIPAL

LIC. JESICA INGRID GALIAZZI RODRIGUEZ
DIRECCIÓN DE ADMINISTRACIÓN
Y CONTROL URBANO

LIC. JESÚS ALEJANDRO VALENCIANO MARTÍNEZ
JEFE DEL DEPARTAMENTO DE PLANEACIÓN

LIC. EMMANUEL ALEJANDRO LARA JUAREZ
ANALISTA DE PLANEACIÓN

ARO. GRACIELA DE LUNA LOERA
ANALISTA DE PLANEACIÓN



LOCALIZACIÓN

SIMBOLOGÍA
Zonificación Secundaria

AG	Agrícola de riego
AID	Agroindustrial
AP	Agropecuaria
AF	Aprovechamiento Forestal
CS	Comercial y de Servicios
CA	Conservación Ambiental
H1	Habitacional Dens. Alta 201-350 Hab
H2	Habitacional Dens. Media 100-200 Hab/Ha
H3	Habitacional Dens. Baja menor de 99 Hab
MID	Micro Industrial
MX	Medio Dens. Media 100-200 Hab/Ha
SE	Servicios

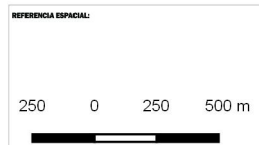

CONTENIDO: Zonificación Secundaria

UBICACIÓN: Valladolid, Jesús María

FECHA: 23/08/19

ESCALA: 1:30,000

ID MAPA: 36

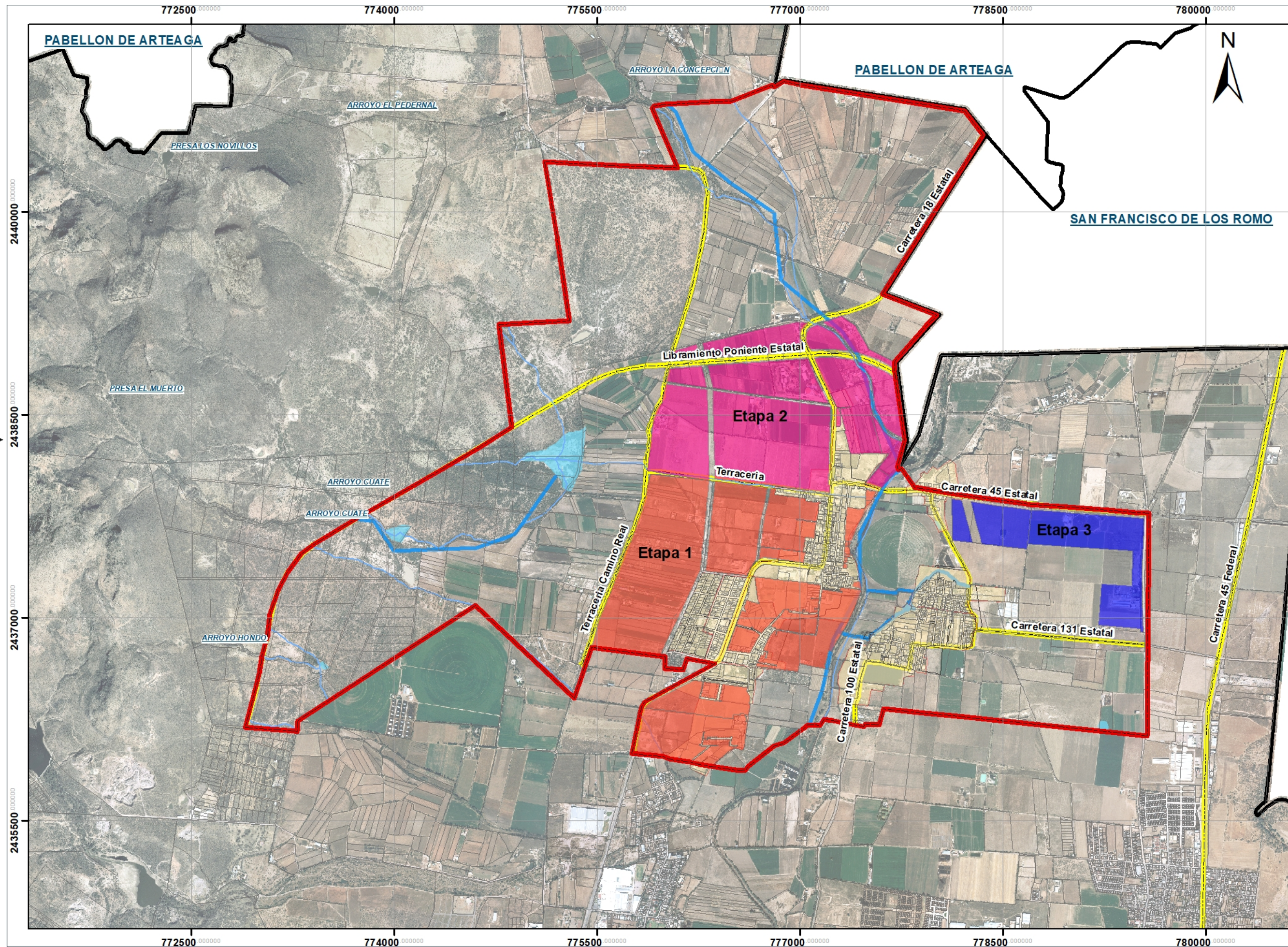

JESÚS MARÍA
AYUNTAMIENTO 2017-2019

M. EN VAL. ARQ. NOEL MATA ATILANO
PRESIDENTE MUNICIPAL

M.P.D.R. ALICIA ALEJANDRA RANGEL RODRIGUEZ
SECRETARÍA DE DESARROLLO AGRARIO
TERRITORIAL Y URBANO MUNICIPAL

LIC. JESICA INGRID GALIAZZI RODRIGUEZ
DIRECCIÓN DE ADMINISTRACIÓN
Y CONTROL URBANO

LIC. JESÚS ALEJANDRO VALENCIANO MARTÍNEZ
JEFE DEL DEPARTAMENTO DE PLANEACIÓN

LIC. EMMANUEL ALEJANDRO LARA JUAREZ
ANALISTA DE PLANEACIÓN

ARQ. GRACIELA DE LUNA LOERA
ANALISTA DE PLANEACIÓN

LOCALIZACIÓN

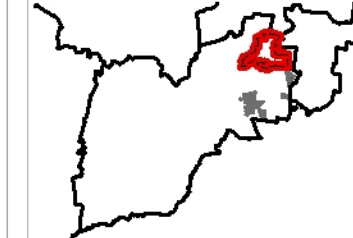

SIMBOLOGÍA

Etapas de crecimiento

- Primera etapa 2019- 2025
- Segunda etapa 2026- 2032
- Tercera etapa 2033- 2040
- Consolidado

Simbología Convencional

- Delimitación del programa
- Límites Catastrales
- Manzanas
- Asentamientos Humanos
- Sistema Vial
- Corrientes de Agua
- Escurrimientos de Agua
- Cuerpos de agua

REFERENCIA ESPACIAL:

Coordinate System: WGS 1984 UTM Zone 13N
Projection: Transverse Mercator
Datum: WGS 1984
False Easting: 500,000.0000
False Northing: 0.0000
Central Meridian: -105.0000
Scale Factor: 0.9996
Latitude Of Origin: 0.0000
Units: Meter
0 0.2 0.4 0.6 0.8 Kilómetros

CONTENIDO: Etapas De Crecimiento

UBICACIÓN: Valladolid, Jesús María

FECHA: 10/07/2019

ESCALA: 1:25:000

ID MAPA: 37

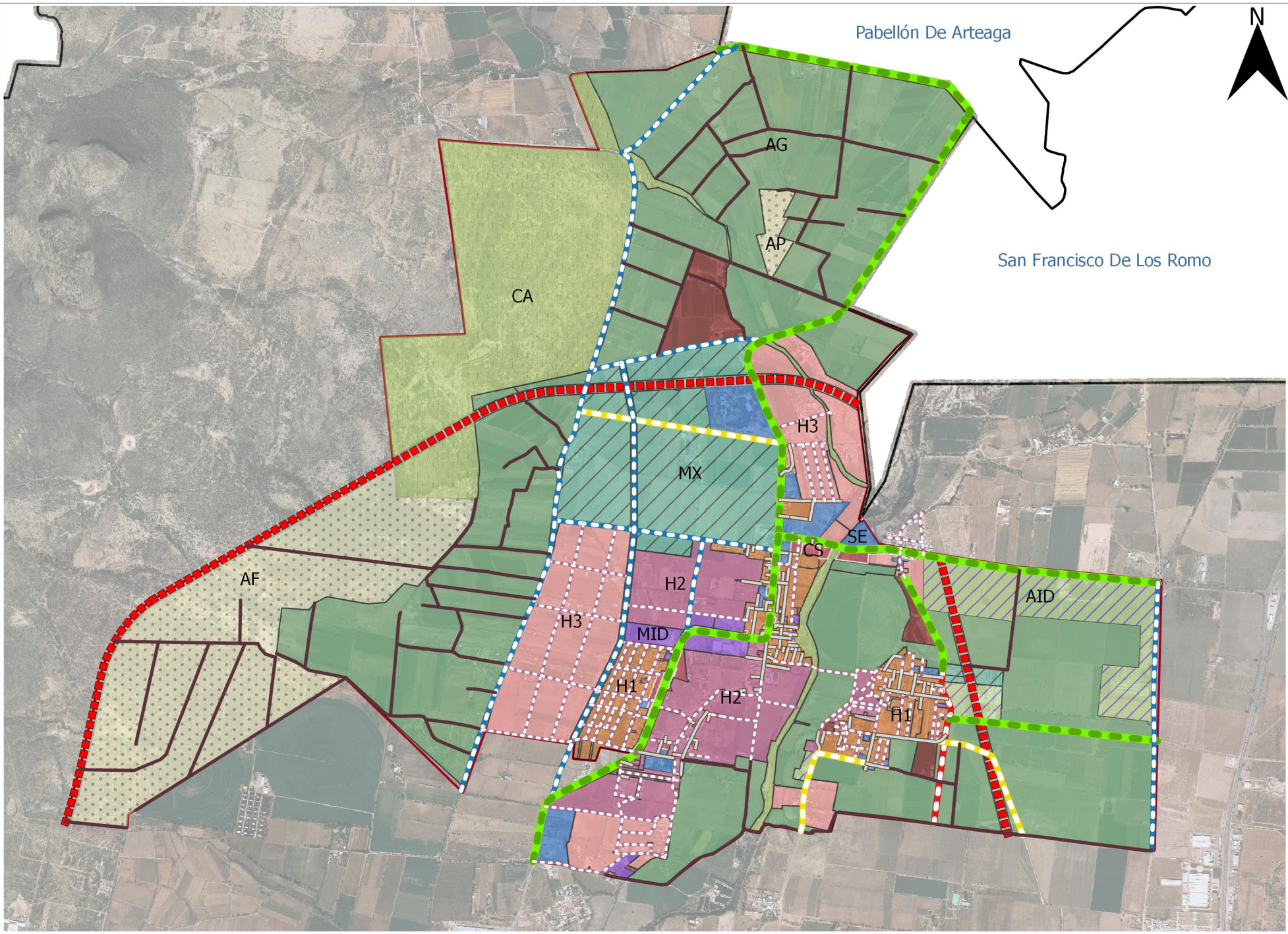

M. EN VAL. ARO. NOEL MATA ATILANO
PRESIDENTE MUNICIPAL

M.P.D.R. ALICIA ALEJANDRA RANGEL RODRIGUEZ
SECRETARÍA DE DESARROLLO AGRARIO
TERRITORIAL Y URBANO MUNICIPAL

LIC. JESICA INGRID GALIAZZI RODRIGUEZ
DIRECCIÓN DE ADMINISTRACIÓN
Y CONTROL URBANO

LIC. JESÚS ALEJANDRO VALENCIANO MARTÍNEZ
JEFE DEL DEPARTAMENTO DE PLANEACIÓN

LIC. EMMANUEL ALEJANDRO LARA JUAREZ
ANALISTA DE PLANEACIÓN

ARO. GRACIELA DE LUNA LOERA
ANALISTA DE PLANEACIÓN



LOCALIZACIÓN

SIMBOLOGÍA

Estrategia Vial

	Consolidadas
	Sección 12 m
	Sección 16 m
	Sección 20 m
	Sección 32 m
	Sección 40 m
	Sección 60 m
	Camino 12



CONTENIDO: Estrategia Vial

UBICACIÓN: Valladolid, Jesús María

FECHA: 23/08/19

ESCALA: 1:30,000

ID MAPA: 38

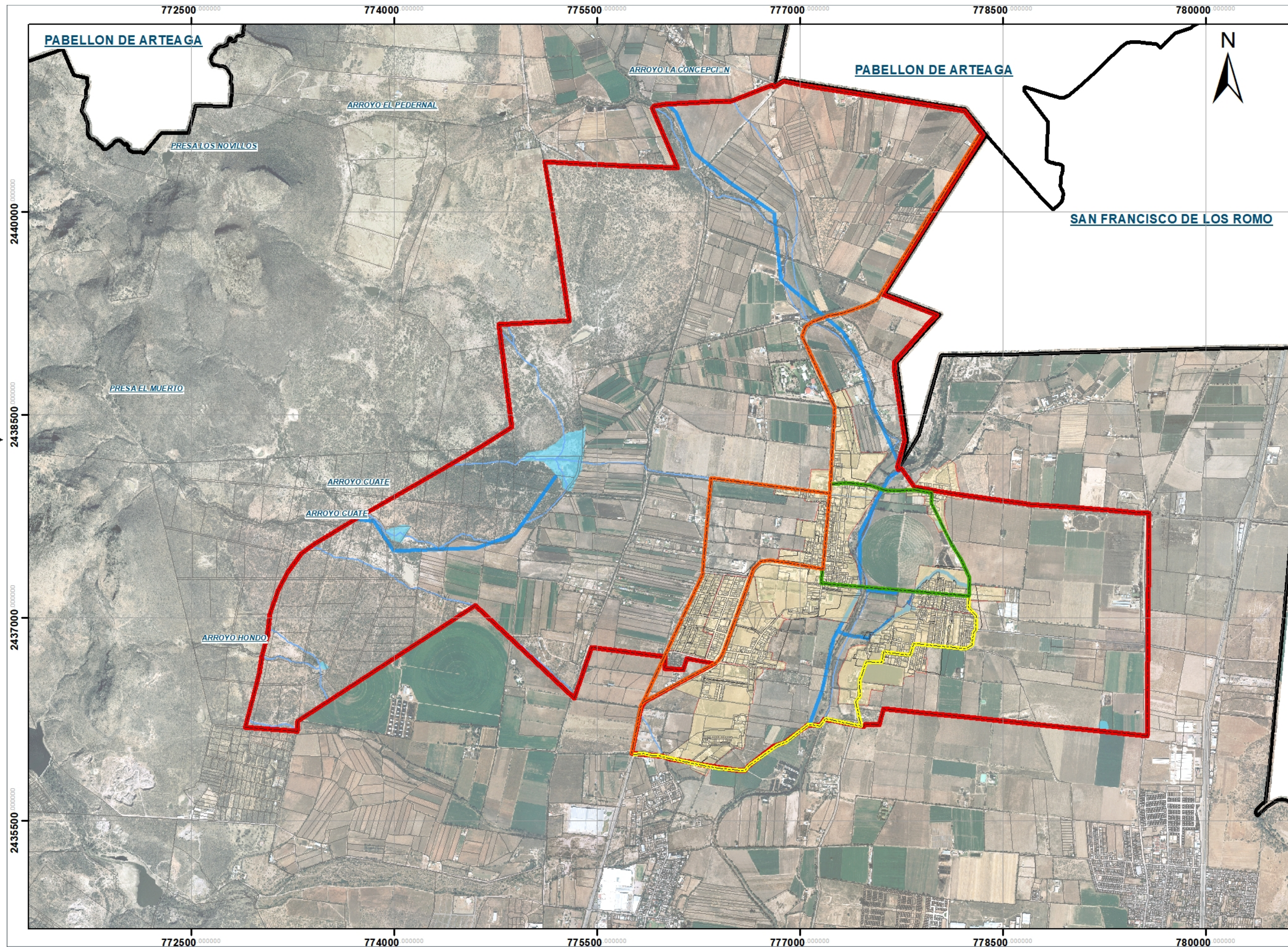

JESÚS MARÍA
AYUNTAMIENTO 2017-2019

M. EN VAL. ARQ. NOEL MATA ATILANO
PRESIDENTE MUNICIPAL

M.P.D.R. ALICIA ALEJANDRA RANGEL RODRIGUEZ
SECRETARÍA DE DESARROLLO AGRARIO
TERRITORIAL Y URBANO MUNICIPAL

LIC. JESICA INGRID GALIAZZI RODRIGUEZ
DIRECCIÓN DE ADMINISTRACIÓN
Y CONTROL URBANO

LIC. JESÚS ALEJANDRO VALENCIANO MARTÍNEZ
JEFE DEL DEPARTAMENTO DE PLANEACIÓN

LIC. EMMANUEL ALEJANDRO LARA JUAREZ
ANALISTA DE PLANEACIÓN

ARQ. GRACIELA DE LUNA LOERA
ANALISTA DE PLANEACIÓN

LOCALIZACIÓN

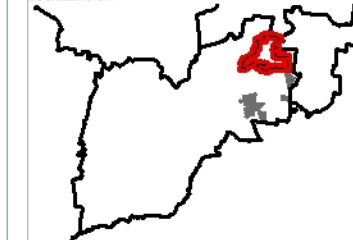

SIMBOLOGÍA

Ciclovía Propuesta

- Etapa 1
- Etapa 2
- Etapa 3

Simbología Convencional

- Delimitación del programa
- Límites Catastrales
- Manzanas
- Asentamientos Humanos
- Sistema Vial
- Corrientes de Agua
- Escurrimientos de Agua
- Cuerpos de agua

REFERENCIA ESPACIAL:

Coordinate System: WGS 1984 UTM Zone 13N
Projection: Transverse Mercator
Datum: WGS 1984
False Easting: 500,000.0000
False Northing: 0.0000
Central Meridian: -105.0000
Scale Factor: 0.9996
Latitude Of Origin: 0.0000
Units: Meter
0 0.2 0.4 0.6 0.8 Kilómetros

CONTENIDO: Ciclovías

UBICACIÓN: Valladolid, Jesús María

FECHA: 19/06/2019

ESCALA: 1:25,000

ID MAPA: 39

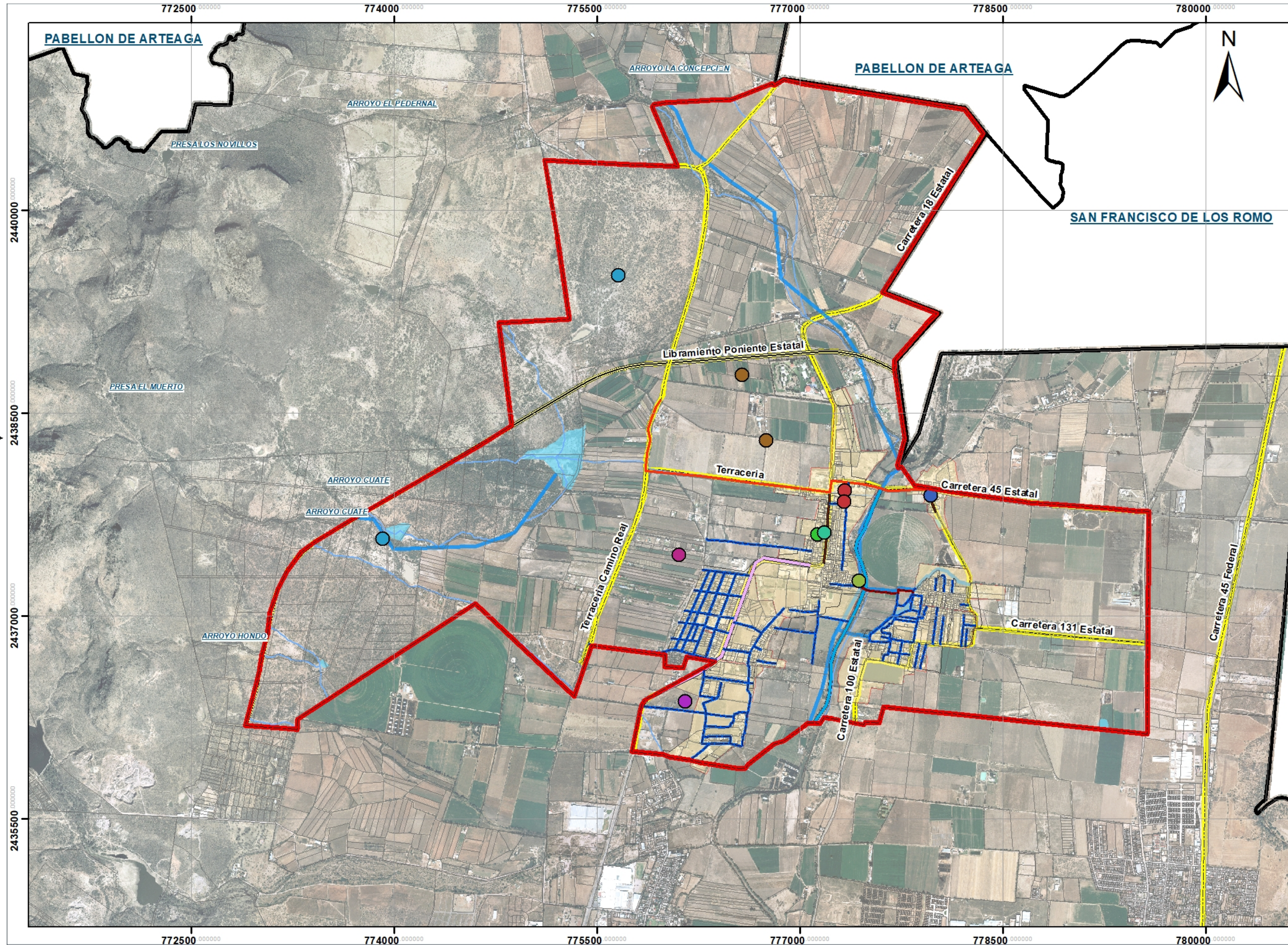

JESÚS MARÍA
AYUNTAMIENTO 2017-2019

M. EN VAL. ARQ. NOEL MATA ATILANO
PRESIDENTE MUNICIPAL

M.P.D.R. ALICIA ALEJANDRA RANGEL RODRIGUEZ
SECRETARÍA DE DESARROLLO AGRARIO
TERRITORIAL Y URBANO MUNICIPAL

LIC. JESICA INGRID GALIAZZI RODRIGUEZ
DIRECCIÓN DE ADMINISTRACIÓN
Y CONTROL URBANO

LIC. JESÚS ALEJANDRO VALENCIANO MARTÍNEZ
JEFE DEL DEPARTAMENTO DE PLANEACIÓN

LIC. EMMANUEL ALEJANDRO LARA JUAREZ
ANALISTA DE PLANEACIÓN

ARQ. GRACIELA DE LUNA LOERA
ANALISTA DE PLANEACIÓN



SIMBOLOGÍA

- Estrategias**
- Adquisición del pozo Urbano CAPIS
 - Construcción de un Jardín Vertical en Villas De Guadalupe
 - Construcción de equipamiento recreativo
 - Construcción plaza conmemorativa Batalla del Maquey
 - Construcción Secundaria El Refugio
 - Creación de zona turística
 - Planta de tratamiento de aguas residuales
 - Programa de reforestación en zonas de conservación natural
 - Rehabilitación del centro de salud
 - Rehabilitación del salón de usos múltiples de la Delegación Valladolid
 - Ampliación de la carretera 18 estatal
 - Construcción de la vialidad conocida como "camino real"
 - Construcción de un puente y una vialidad entre Las Jaulas y Valladolid
 - Construcción y reubicación del tránsito peatonal en el libramiento poniente
 - Creación de ruta histórica
 - Pavimentación de calles
 - Programa de mejoramiento de imagen urbana
 - Estrategia ríos y arroyos contaminados

REFERENCIA ESPACIAL:

Coordinate System: WGS 1984 UTM Zone 13N
Projection: Transverse Mercator
Datum: WGS 1984
False Easting: 500,000.0000
False Northing: 0.0000
Central Meridian: -105.0000
Scale Factor: 0.9996
Latitude Of Origin: 0.0000
Units: Meter
0 0.1 0.2 0.4 0.6 0.8 Kilometros

CONTENIDO: Proyectos Estratégicos

UBICACIÓN: Valladolid, Jesús María

FECHA: 23/08/2019

ESCALA: 1:25:000

ID MAPA: 42