

Zonificación Secundaria

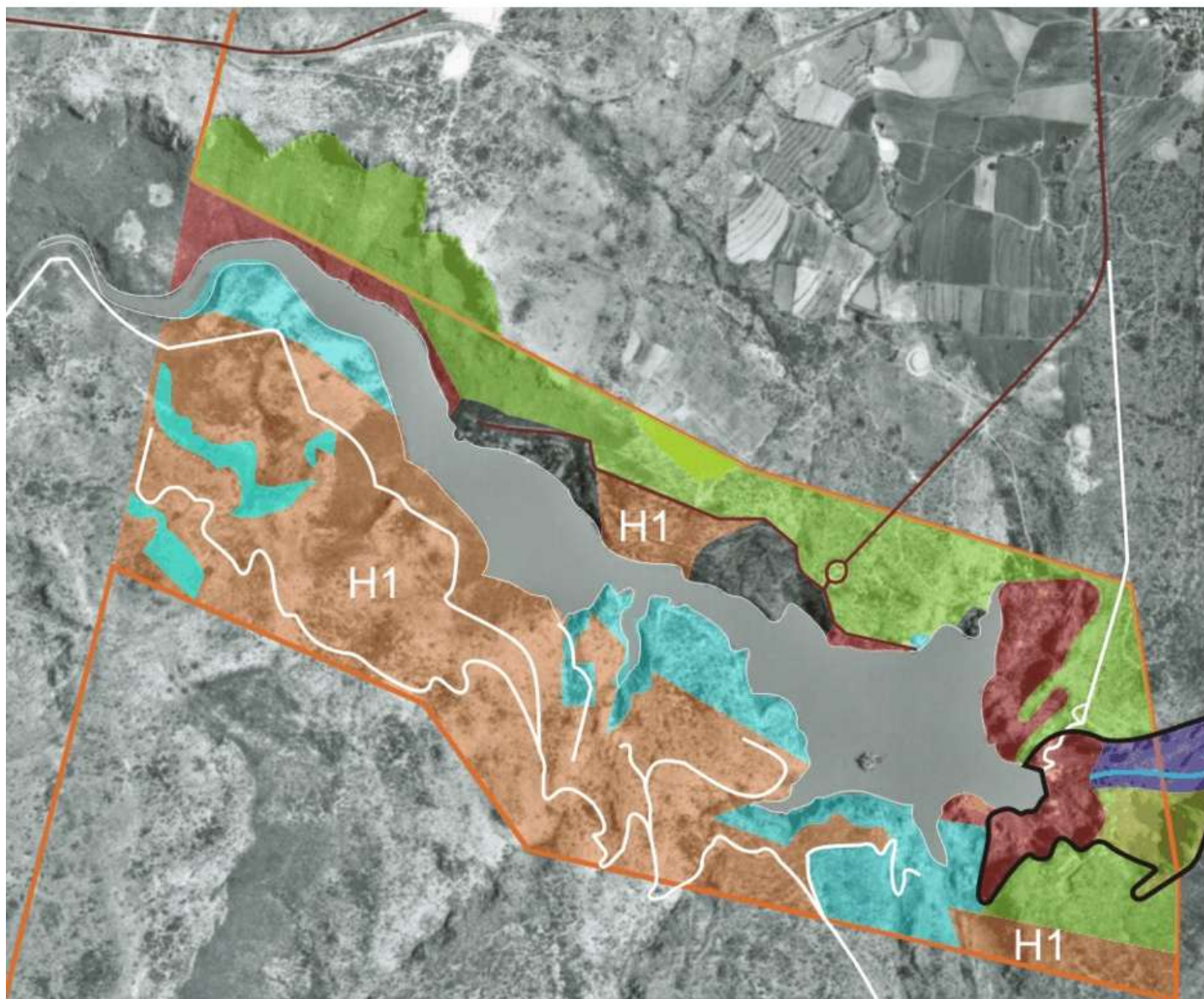

- Área Urbana Actual
Habitacional. Densidad 20 hab/Ha
- H1
Habitacional Campestre Baja
Densidad 6 hab/Ha
- Equipamiento y Servicios
Servicios, Recreación y Esparcimiento
- Preservación
Preservación ecológica, Recreación
y Esparcimiento
- Agrícola
- Conservación
- Restauración y aprovechamiento
pecuario sustentable
- Protección y Aprovechamiento
Sustentable
- Límite del Programa de Protección
Y Aprovechamiento Ecuturístico
"Barranca de Santiago"

