

**PROGRAMA PARCIAL DE DESARROLLO URBANO OJOCALIENTE 2021-2035**



**Municipio de Calvillo**

Aprobado:  
Mtro. Adán Valdivia López  
(Presidente Municipal)

Revisado:  
IC. Juan Carlos Cardona Esparza  
Secretario de Obras Públicas, Medio Ambiente  
y Desarrollo Urbano  
Mtra. Judith del Rosario de Loera Muñoz  
(Directora de Desarrollo Urbano)

Elaborado:  
Lic. Urb. Javier Martínez Luévano  
Lic. Patricia Gallegos González  
(Auxiliar Administrativo).

ETAPA:		ESTRATEGIAS	
CONTENIDO:		<b>ZONIFICACION PRIMARIA</b>	
SIMBOLOGÍA			
	Aprovechamiento		Crecimiento
	Preservacion		Mejoramiento
	Conservacion		
CONVENCIONAL		CUERPOS DE AGUA	CARRETERAS
	Delimitacion		Rios y arroyos
	Poligono de desarrollo controlado		Cuerpos de agua
			Federal
			Estatal
			Municipal
			Terraceria

UBICACION

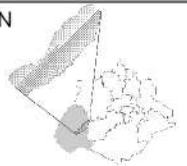

FUENTE Cartas Descriptivas del INEGI

ESCALA



PLANO

FECHA:  
ABRIL DEL 2021

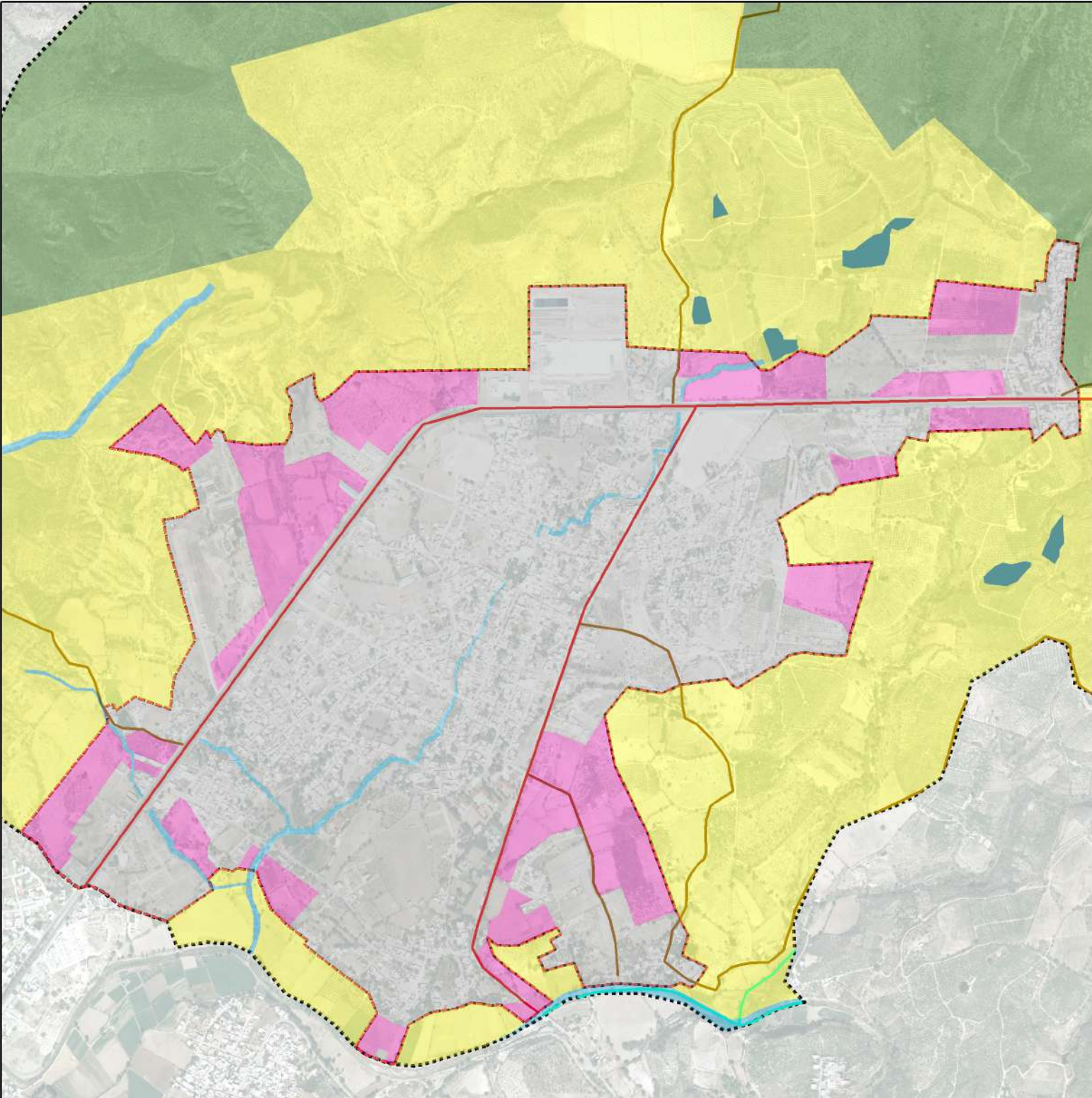

**PROGRAMA PARCIAL DE DESARROLLO URBANO OJOCALIENTE 2021-2035**



**Municipio de Calvillo**

Aprobado:  
Mtro. Adán Valdivia López  
(Presidente Municipal)

Revisado:  
IC Juan Carlos Cardona Esparza  
Secretario de Obras Públicas, Medio Ambiente  
y Desarrollo Urbano  
Mtra. Judith del Rosario de Loera Muñoz  
(Directora de Desarrollo Urbano)

Elaborado:  
Lic. Urb. Javier Martínez Luévano  
Lic. Patricia Gallegos González  
(Auxiliar Administrativo)

ETAPA:		ESTRATEGIAS	
CONTENIDO:		<b>ZONIFICACION PRIMARIA</b>	
SIMBOLOGÍA			
	Aprovechamiento		Crecimiento
	Preservacion		Mejoramiento
	Conservacion		
CONVENCIONAL		CUERPOS DE AGUA	CARRETERAS
	Delimitacion		Rios y arroyos
	Poligono de desarrollo controlado		Cuerpos de agua
			Federal
			Estatl
			Municipal
			Terraceria

UBICACION

FUENTE Cartas Descriptivas del INEGI

ESCALA

PLANO	FECHA: ABRIL DEL 2021
-------	--------------------------

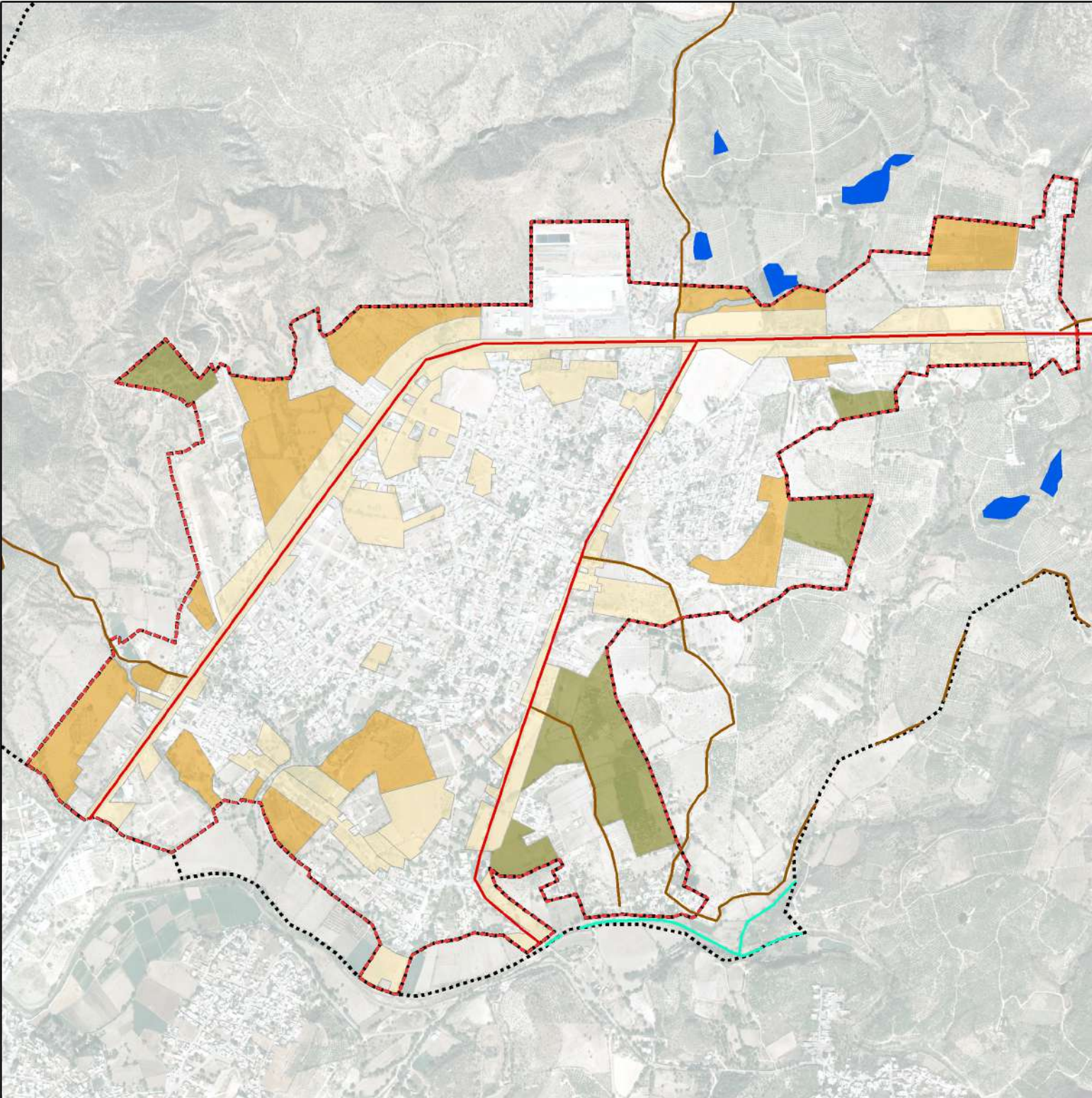

**PROGRAMA PARCIAL DE DESARROLLO URBANO OJOCALIENTE 2021-2035**



**Municipio de Calvillo**

Aprobado:  
Mtro. Adán Valdivia López  
(Presidente Municipal)

Revisado:  
IC Juan Carlos Cardona Esparza  
Secretario de Obras Públicas, Medio Ambiente  
y Desarrollo Urbano  
Mtra. Judith del Rosario de Loera Muñoz  
(Directora de Desarrollo Urbano)

Elaborado:  
Lic. Urb. Javier Martínez Luévano  
Lic. Patricia Gallegos González  
(Auxiliar Administrativo)

ETAPA: <b>ESTRATEGIAS</b>		
CONTENIDO: <b>ESTAPAS DE CRECIMIENTO</b>		
SIMBOLOGÍA		
Corto Plazo	Mediano plazo	Largo Plazo
<b>CONVENCIONAL</b>	<b>CUERPOS DE AGUA</b>	<b>CARRETERAS</b>
Delimitación	Rios y arroyos	Federal
Poligono de desarrollo controlado	Cuerpos de agua	Estatal
		Municipal
		Terracería

UBICACION

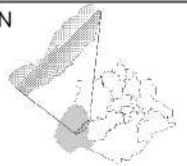

FUENTE Cartas Descriptivas del INEGI

ESCALA

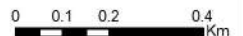

PLANO

FECHA:

ABRIL DEL 2021

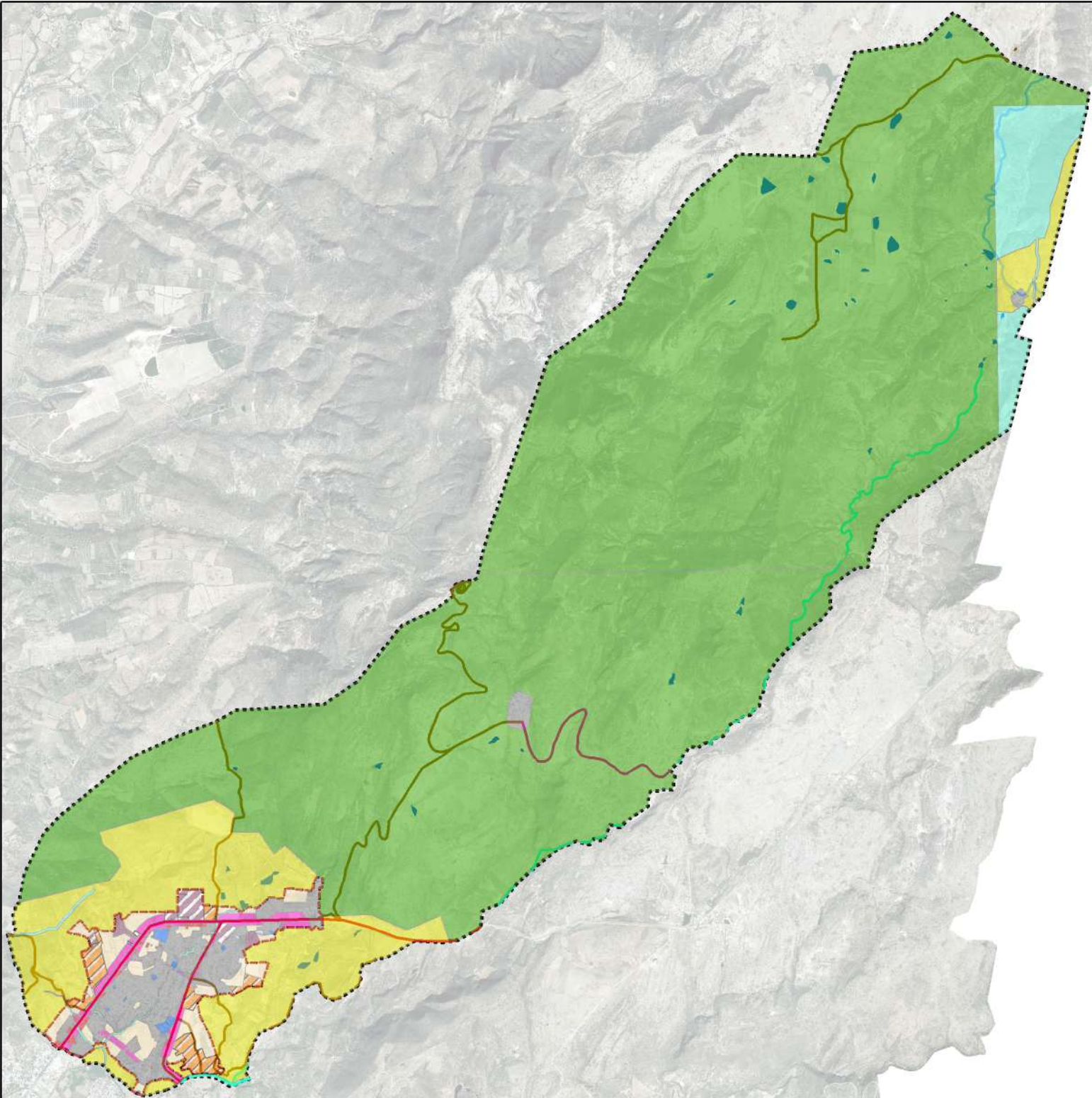

**PROGRAMA PARCIAL DE DESARROLLO URBANO OJOCALIENTE 2021-2035**



**Municipio de Calvillo**

Aprobado:  
Mtro. Adán Valdivia López  
(Presidente Municipal)

Revisado:  
IC. Juan Carlos Cardona Esparza  
Secretario de Obras Públicas, Medio Ambiente  
y Desarrollo Urbano  
Mtra. Judith del Rosario de Loera Muñoz  
(Directora de Desarrollo Urbano)

Elaborado:  
Lic. Urb. Javier Martínez Luévano  
Lic. Patricia Gallegos González  
(Auxiliar Administrativo).

ETAPA:		ESTRATEGIAS	
CONTENIDO:		ZONIFICACION SECUNDARIA	
<b>SIMBOLOGÍA</b>			
Area Natural Protegida	Consolidar	Industria existente	
Agrícola	Crecimiento	Servicio existente	
Comercial y servicios propuesto	Equipamiento Propuesto	Uso de suelo mixto existente	
Comercio existente	Equipamiento urbano publico		
Conservación	Habitacional		
Delimitación	CUERPOS DE AGUA	CARRETERAS	
Polígono de desarrollo controlado	Rios y arroyos	E estatal	
	Cuerpos de agua	Municipal	
		Terracería	

UBICACION

FUENTE Cartas Descriptivas del INEGI

ESCALA

PLANO	FECHA: ABRIL DEL 2021
-------	--------------------------

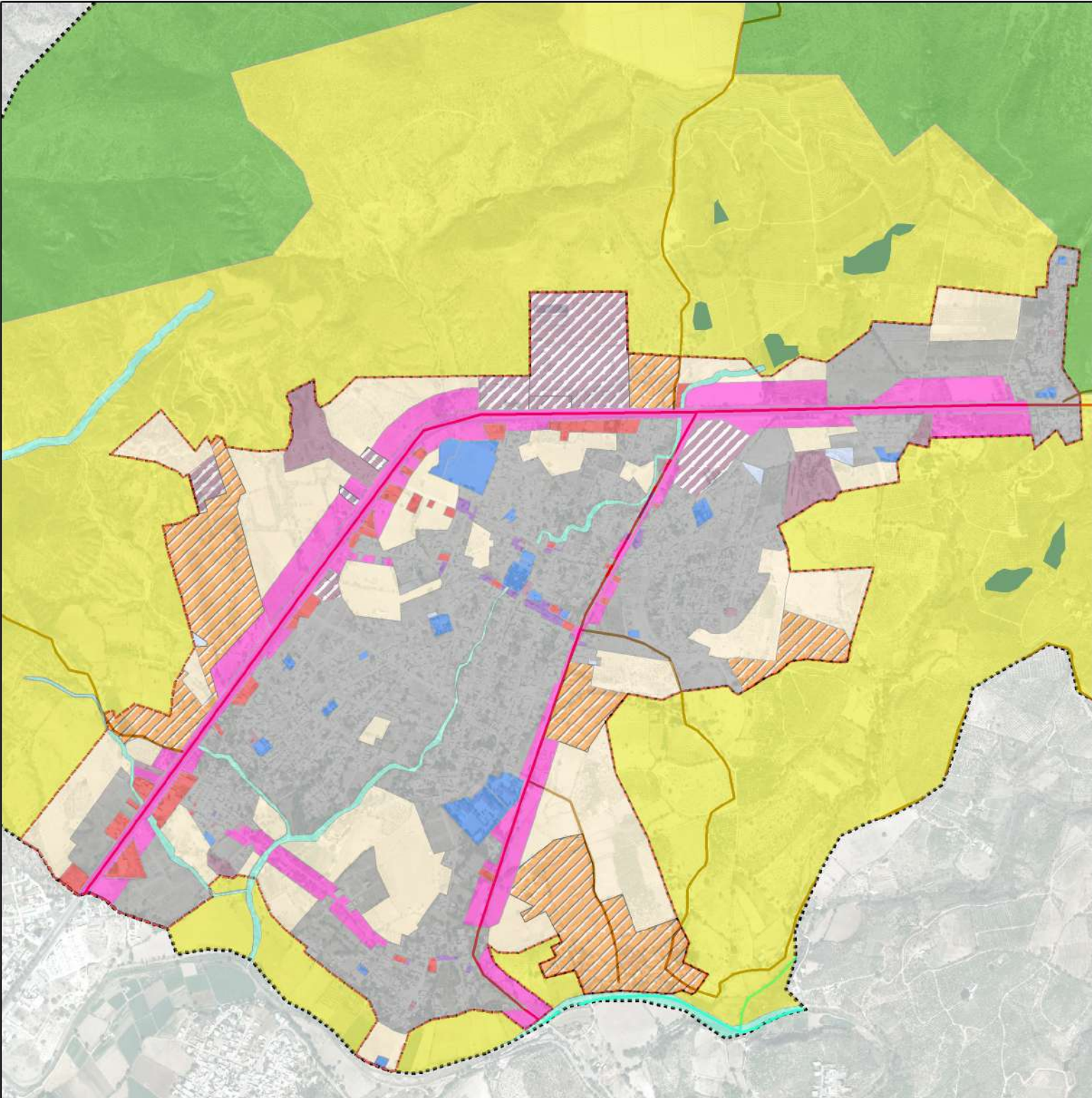

**PROGRAMA PARCIAL DE DESARROLLO URBANO OJOCALIENTE 2021-2035**



**Municipio de Calvillo**

Aprobado:  
Mtro. Adán Valdivia López  
(Presidente Municipal)

Revisado:  
IC Juan Carlos Cardona Esparza  
Secretario de Obras Públicas, Medio Ambiente  
y Desarrollo Urbano  
Mtra. Judith del Rosario de Loera Muñoz  
(Directora de Desarrollo Urbano)

Elaborado:  
Lic. Urb. Javier Martínez Luévano  
Lic. Patricia Gallegos González  
(Auxiliar Administrativo)

ETAPA: <b>ESTRATEGIAS</b>		
CONTENIDO: <b>ZONIFICACION SECUNDARIA</b>		
<b>SIMBOLOGÍA</b>		
<ul style="list-style-type: none"> <li><span style="display: inline-block; width: 15px; height: 10px; background-color: #90EE90; border: 1px solid black; margin-right: 5px;"></span> Area Natural Protegida</li> <li><span style="display: inline-block; width: 15px; height: 10px; background-color: #FFFF00; border: 1px solid black; margin-right: 5px;"></span> Agrícola</li> <li><span style="display: inline-block; width: 15px; height: 10px; background-color: #FF00FF; border: 1px solid black; margin-right: 5px;"></span> Comercial y servicios propuesto</li> <li><span style="display: inline-block; width: 15px; height: 10px; background-color: #FF0000; border: 1px solid black; margin-right: 5px;"></span> Comercio existente</li> <li><span style="display: inline-block; width: 15px; height: 10px; background-color: #00FFFF; border: 1px solid black; margin-right: 5px;"></span> Conservación</li> </ul>	<ul style="list-style-type: none"> <li><span style="display: inline-block; width: 15px; height: 10px; background: repeating-linear-gradient(45deg, transparent, transparent 2px, #FF8C00 2px, #FF8C00 4px); border: 1px solid black; margin-right: 5px;"></span> Consolidar</li> <li><span style="display: inline-block; width: 15px; height: 10px; background-color: #FFDAB9; border: 1px solid black; margin-right: 5px;"></span> Crecimiento</li> <li><span style="display: inline-block; width: 15px; height: 10px; background-color: #ADD8E6; border: 1px solid black; margin-right: 5px;"></span> Equipamiento Propuesto</li> <li><span style="display: inline-block; width: 15px; height: 10px; background-color: #0000FF; border: 1px solid black; margin-right: 5px;"></span> Equipamiento urbano publico</li> <li><span style="display: inline-block; width: 15px; height: 10px; background-color: #808080; border: 1px solid black; margin-right: 5px;"></span> Habitacional</li> </ul>	<ul style="list-style-type: none"> <li><span style="display: inline-block; width: 15px; height: 10px; background: repeating-linear-gradient(-45deg, transparent, transparent 2px, #800080 2px, #800080 4px); border: 1px solid black; margin-right: 5px;"></span> Industria existente</li> <li><span style="display: inline-block; width: 15px; height: 10px; background-color: #800000; border: 1px solid black; margin-right: 5px;"></span> Servicio existente</li> <li><span style="display: inline-block; width: 15px; height: 10px; background-color: #800080; border: 1px solid black; margin-right: 5px;"></span> Uso de suelo mixto existente</li> </ul>
<ul style="list-style-type: none"> <li><span style="display: inline-block; border-top: 1px dashed black; width: 15px; height: 10px; margin-right: 5px;"></span> Delimitación</li> <li><span style="display: inline-block; border: 2px dashed red; width: 15px; height: 10px; margin-right: 5px;"></span> Poligono de desarrollo controlado</li> </ul>	<ul style="list-style-type: none"> <li><span style="display: inline-block; width: 15px; height: 10px; background-color: #00B0F0; border: 1px solid black; margin-right: 5px;"></span> Cuerpos de agua</li> </ul>	<ul style="list-style-type: none"> <li><span style="display: inline-block; width: 15px; height: 10px; background-color: #FF0000; border: 1px solid black; margin-right: 5px;"></span> Federal</li> <li><span style="display: inline-block; width: 15px; height: 10px; background-color: #FF00FF; border: 1px solid black; margin-right: 5px;"></span> Estatal</li> <li><span style="display: inline-block; width: 15px; height: 10px; background-color: #ADD8E6; border: 1px solid black; margin-right: 5px;"></span> Municipal</li> <li><span style="display: inline-block; width: 15px; height: 10px; background-color: #FF8C00; border: 1px solid black; margin-right: 5px;"></span> Terracería</li> </ul>

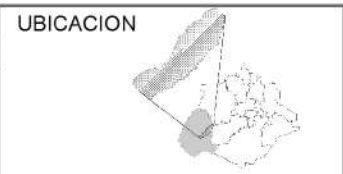

FUENTE: Cartas Descriptivas del INEGI



PLANO	FECHA: ABRIL DEL 2021
-------	--------------------------

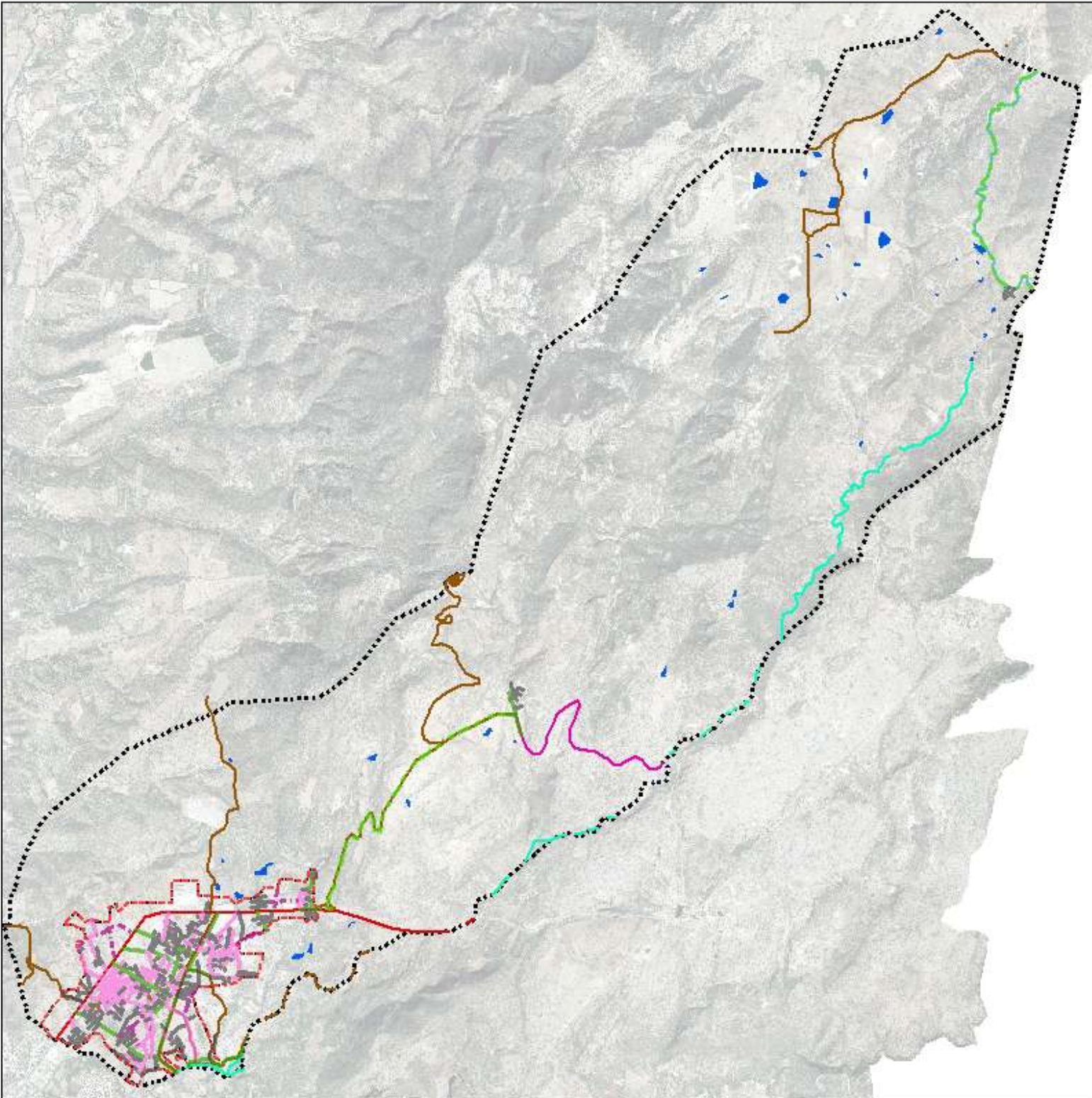

**PROGRAMA PARCIAL DE DESARROLLO URBANO OJOCALIENTE 2021-2035**

 <p><b>Municipio de Calvillo</b></p> <p>Aprobado: Mtro. Adán Valdivia López (Presidente Municipal)</p> <p>Revisado: Lic. Juan Carlos Cardona Esparza Secretario de Obras Públicas, Medio Ambiente y Desarrollo Urbano Mtra. Judith del Rosario de Loera Muñoz (Directora de Desarrollo Urbano)</p> <p>Elaborado: Lic. Urb. Javier Martínez Luévano Lic. Patricia Gallegos González (Auxiliar Administrativo)</p>	<p>ETAPA: <b>ESTRATEGIAS</b></p> <p>CONTENIDO: <b>ESTRATEGIA VIAL</b></p>	<p>UBICACION</p> 	
	<p>SIMBOLOGÍA</p>		<p>FUENTE: Cartas Descriptivas del INEGI</p>
	<p>CONVENCIONAL</p> 	<p>CUERPOS DE AGUA</p> 	<p>ESCALA</p> 
	<p>PLANO</p>		<p>FECHA: ABRIL DEL 2021</p>

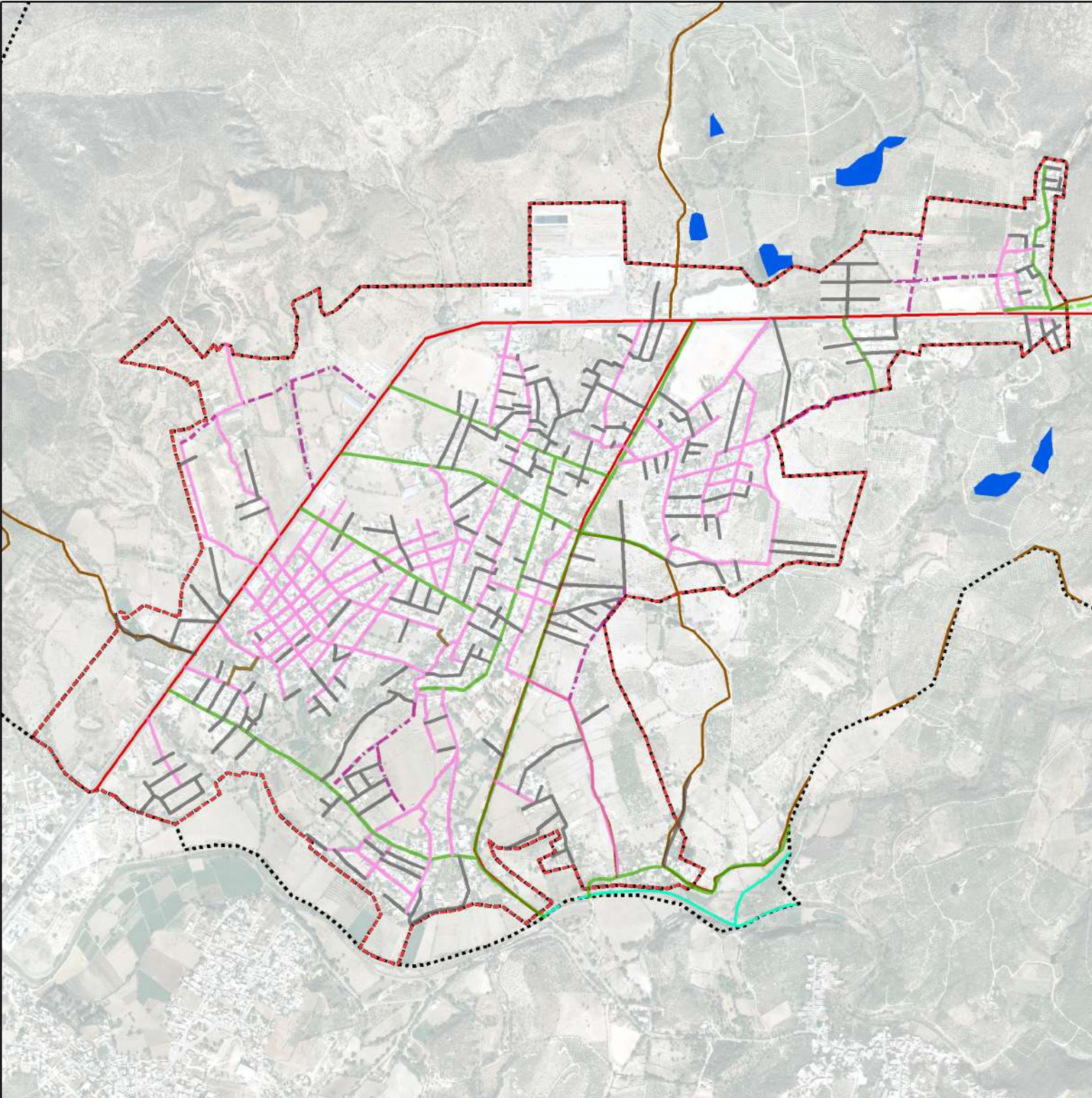

**PROGRAMA PARCIAL DE DESARROLLO URBANO OJOCALIENTE 2021-2035**



**Municipio de Calvillo**

Aprobado:  
Mtro. Adán Valdivia López  
(Presidente Municipal)

Revisado:  
IC Juan Carlos Cardona Esparza  
Secretario de Obras Públicas, Medio Ambiente  
y Desarrollo Urbano  
Mtra. Judith del Rosario de Loera Muñoz  
(Directora de Desarrollo Urbano)

Elaborado:  
Lic. Urb. Javier Martínez Luévano  
Lic. Patricia Gallegos González  
(Auxiliar Administrativo)

ETAPA: <b>ESTRATEGIAS</b>		
CONTENIDO: <b>ESTRATEGIA VIAL</b>		
SIMBOLOGÍA		
COLECTORA	SUBCOLECTORA	LOCAL
COLECTORA PROPUESTA	SUBCOLECTORA PROPUESTA	PEATONAL
<b>CONVENCIONAL</b>	<b>CUERPOS DE AGUA</b>	<b>CARRETERAS</b>
Delimitación	Rios y arroyos	Federal
Poligono de desarrollo controlado	Cuerpos de agua	Estatal
		Municipal
		Terraceria

UBICACION

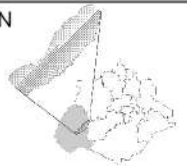

FUENTE Cartas Descriptivas del INEGI

ESCALA

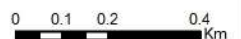

PLANO

FECHA:

ABRIL DEL 2021