

Simbología		Simbología Convencional	Ubicación General
Uso <ul style="list-style-type: none"> ■ Áreas no urbanizables naturales ■ Áreas no urbanizables agropecuarias ■ Áreas artificializadas ■ Áreas urbanizables 		Delimitación: <ul style="list-style-type: none"> Municipal San José de Gracia 	
Tema: PMDU Base Subtema: Zonificación primaria		Vías de comunicación Admin: <ul style="list-style-type: none"> — Federal — Estatal — Municipal 	
Proyección: Universal Transversa de Mercator. Zona: 13 norte Datum: WGS 1984. Cuadrícula: nada 7 000 mts Escala: 1:180,000 Fecha: Abril 2013		Hidrografía: <ul style="list-style-type: none"> — Cuerpos de agua 	
		Asentamientos Ámbito: <ul style="list-style-type: none"> ■ Urbana ■ Rural 	

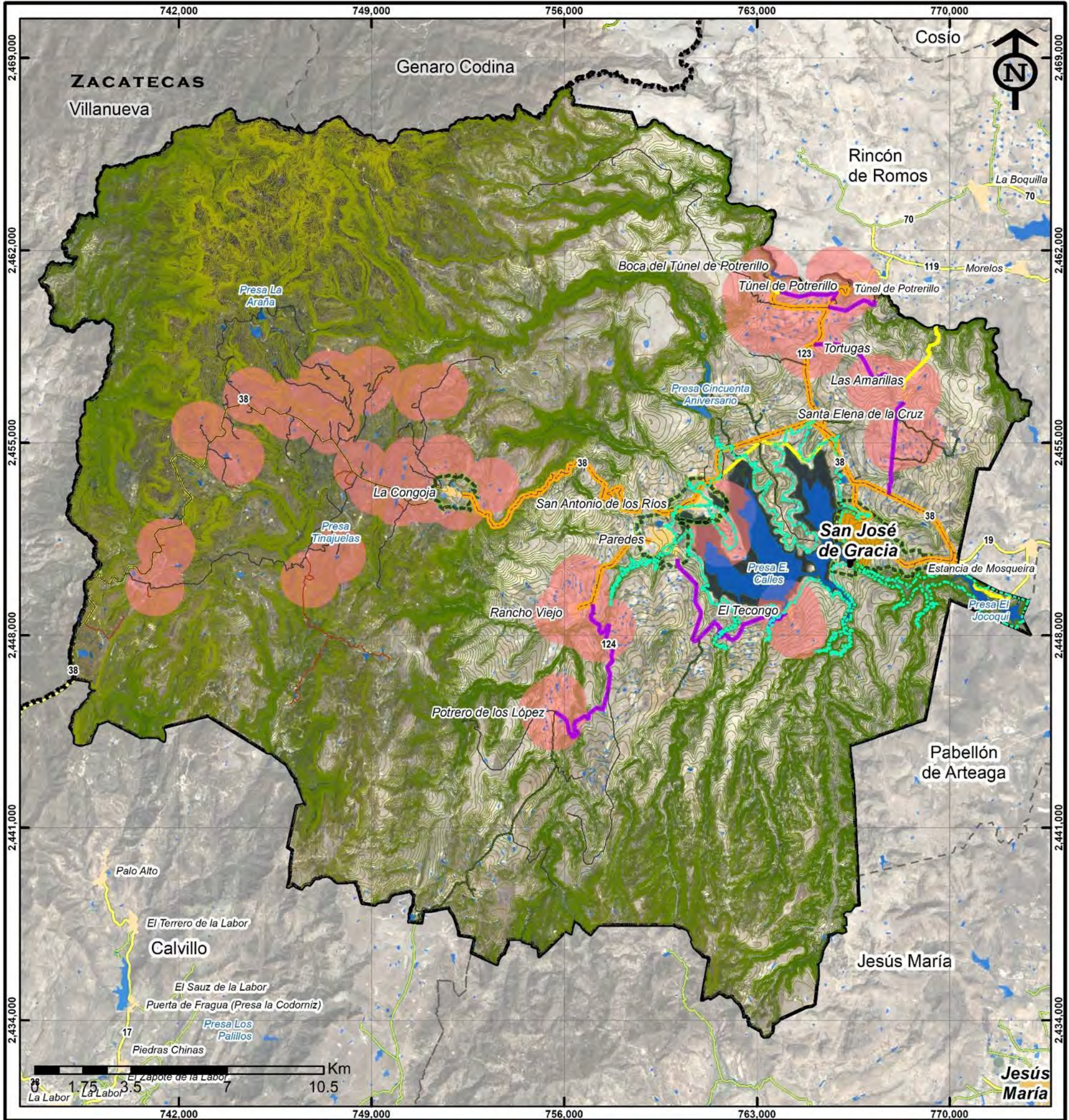

SEGUOT
SECRETARÍA DE GESTIÓN URBANÍSTICA,
ORDENAMIENTO TERRITORIAL,
REGISTRAL Y CATASTRAL
Contigo al 100

SAN JOSÉ DE GRACIA
ADMINISTRACIÓN 2019-2021

Tema:
PMDU Base

Subtema:
Sistema de infraestructuras

Proyección: Universal Transversal de Mercator.
Zona: 13 norte.
Datum: WGS 1984.
Cuadrícula: cada 7,000 mts.
Escala: 1:180,000

Fecha: Abril 2019

Simbología	
Sistema de infraestructuras	Limites urbanos y rurales
Infraestructura hidráulica	Estrategia
Estrategia	<ul style="list-style-type: none"> Limites de expansión urbana Limites de regulación rural
<ul style="list-style-type: none"> Conservación de infraestructura Delimitar zona federal 	
Infraestructura vial	
Estrategia	
<ul style="list-style-type: none"> Carretera Carretera de mantenimiento Camino Camino a mejorar Vereda 	

Simbología Convencional
Delimitación:
<ul style="list-style-type: none"> San José de Gracia Municipal
Vías de Comunicación Admín:
<ul style="list-style-type: none"> Federal Estatad Municipal
Hidrografía:
Asentamientos
Ámbito:
<ul style="list-style-type: none"> Urbana Rural

Ubicación General

No. Mapa: 43

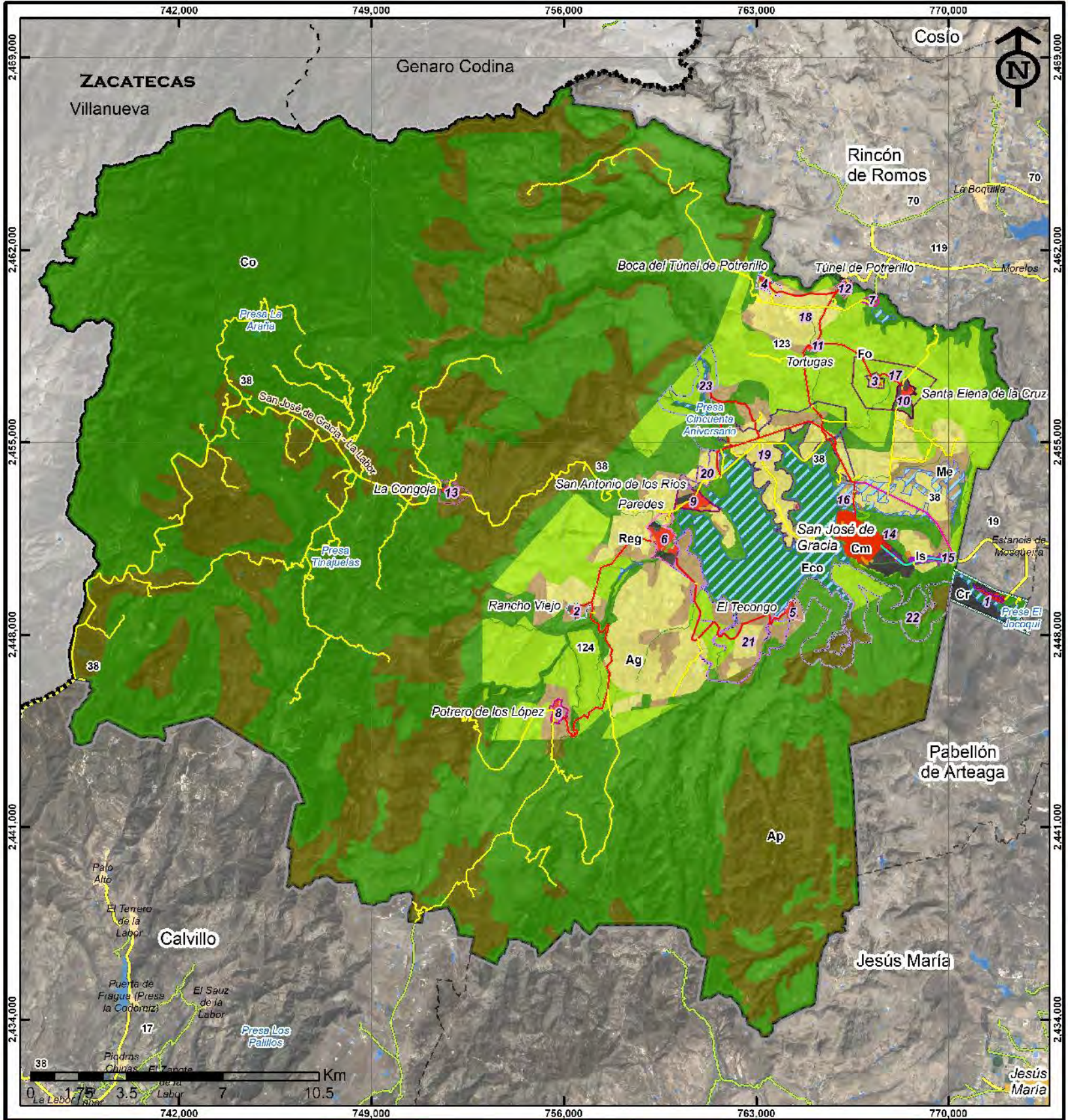

Simbología		Simbología Convencional	Ubicación General
<p>Uso</p> <ul style="list-style-type: none"> (Ag) Agropecuario (Ap) Aprovechamiento (Co) Conservación (Eco) Ecoturístico (Fo) Forestal (Me) Mejoramiento (Cm) Consolidación y mejoramiento (Cr) Crecimiento (Is) Industrial y de servicios (Reg) Regularización Zona de recarga potencial <p>Proyectos viales especiales</p> <ul style="list-style-type: none"> Ampliación de vía TIPO "B" 1.5 Calle subcolectora Mantenimiento Geometría Señalización 	<p>Proyectos especiales</p> <ul style="list-style-type: none"> 1, Actualización PPDU Presa el Jocoqui 2, Actualización EDU Rancho viejo 3, EDU Las Amarillas 4, EDU Boca de Túnel de Potrerillo 5, EDU El Tecongo 6, EDU Paredes 7, EDU Potrerillo 8, EDU Potrero de los López 9, EDU San Antonio de los Ríos 10, EDU Santa Elena de la Cruz 11, EDU Tortugas 12, EDU Túnel de Potrerillo 13, EDU La Congoja 14, PSDU Las Amarillas 15, PSDU Presa Calles 16, PSDU Presa Calles 17, PSDU Presa Calles 18, PSDU Presa Calles 19, Proyecto ecoturístico Presa 50 Aniversario 	<p>Delimitación:</p> <ul style="list-style-type: none"> Municipal San José de Gracia <p>Vías de comunicación</p> <p>Admin:</p> <ul style="list-style-type: none"> Federal Estatal Municipal <p>Hidrografía:</p> <ul style="list-style-type: none"> Cuerpos de agua <p>Asentamientos</p> <p>Ámbito:</p> <ul style="list-style-type: none"> Urbana Rural 	
<p>Tema: Ordenamiento urbano Gestión y ejecución del PMDU Subtema: Modelo de ordenamiento urbano</p>			
<p>Proyección: Universal Transversa de Mercator. Zona: 13 norte Datum: WGS 1984. Cuadrícula: nada 7 000 mts Escala: 1:180,000</p>		<p>No. Mapa: 51</p>	