

764000.000000 768000.000000 772000.000000 776000.000000 780000.000000 784000.000000 788000.000000

2484000.000000

2480000.000000

2476000.000000

2472000.000000

2468000.000000

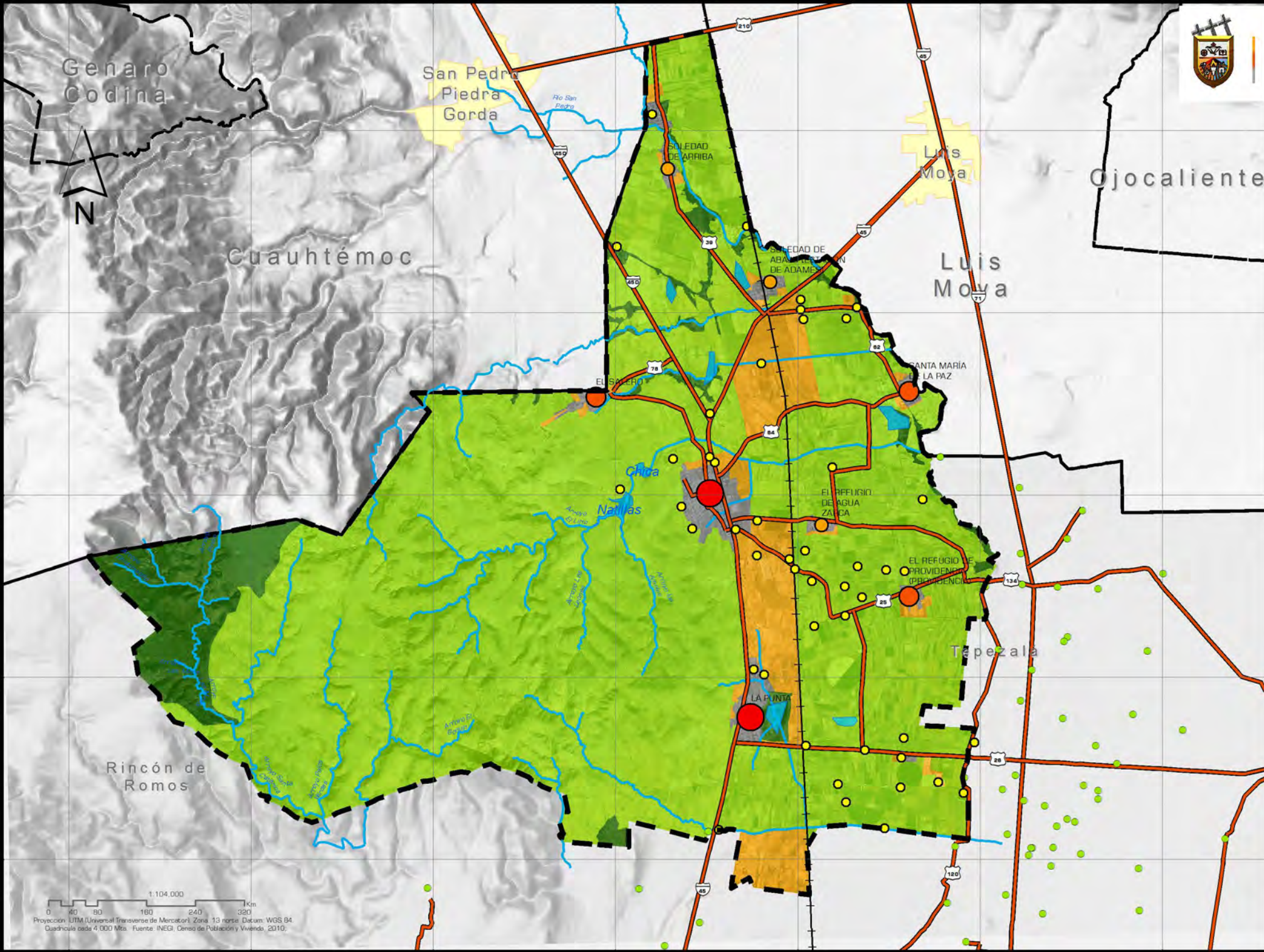

Programa Municipal de Desarrollo Urbano y Ordenamiento Territorial de **Cosío** 2017 - 2044

SIMBOLOGIA

Zonificación Primaria

- Conservación
- Crecimiento
- Mejoramiento
- Preservación

SIMBOLOGIA CONVENCIONAL

- | | | |
|--------------------|--------------------|--------------------|
| Límite Estatal | Vialidades | Localidades Estado |
| Límite Municipal | Ferrocarril | Población Total |
| Municipio de Cosío | Corrientes de Agua | 1 - 499 |
| Ciudades | Cuerpos de Agua | 500 - 999 |
| | | 1000 - 1999 |
| | | 2000 - 5000 |

UBICACIÓN



33

NOMBRE DEL PLANO ZONIFICACION PRIMARIA

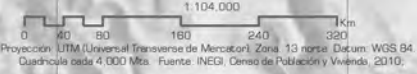

764000.000000 768000.000000 772000.000000 776000.000000 780000.000000 784000.000000 788000.000000

2484000.000000

2480000.000000

2476000.000000

2472000.000000

2468000.000000

Autoriza
 Profesor Juan Manuel Villalpando Adame
 Presidente Municipal

Elabora
 Urb. María Guadalupe De Lara Castañeda
 Encargada de Proyecto

Revisa
 Lic. Guillermo Esparza Hernández
 Director de Obras Públicas y Planeación

Encargado de Proyecto
 Urb. Oscar Rubén Gutiérrez Ponce

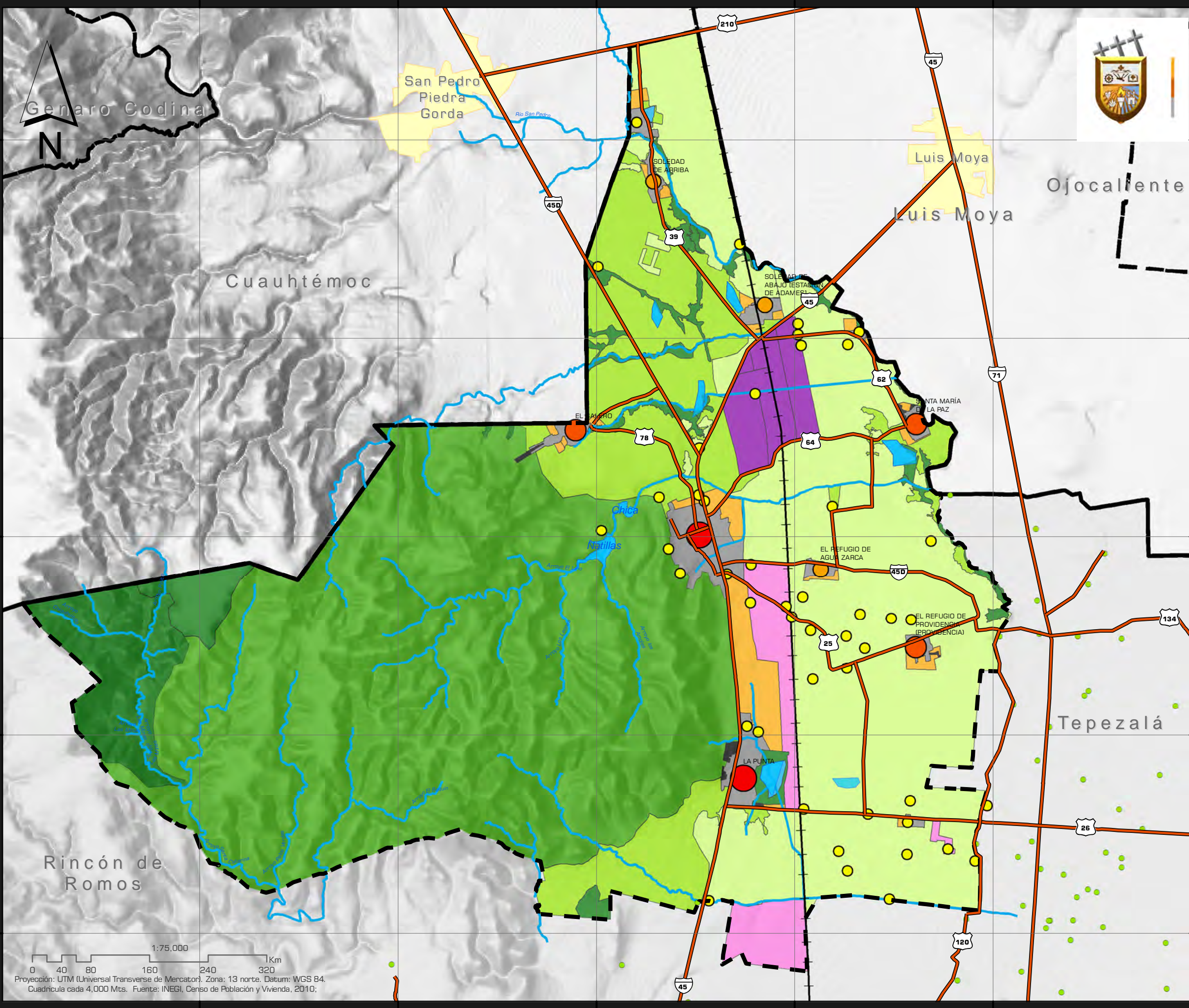

Programa Municipal de Desarrollo Urbano y Ordenamiento Territorial de **Cosío** 2017 - 2044

SIMBOLOGIA

Zonificación Secundaria

- Agrícola de Riego
- Agrícola de Temporal
- Conservación
- Preservación
- Industria
- Industria, Comercio y Servicios
- Cuerpo de Agua
- Consolidación (Urbano Existente)
- Reservas de Crecimiento
- Crecimiento (Habitacional)

SIMBOLOGIA CONVENCIONAL

- | | | |
|---|---|--|
| Límite Estatal | Vialidades | ● Localidades Estado |
| Límite Municipal | + Ferrocarril | ● Población Total |
| Municipio de Cosío | — Corrientes de Agua | ● 1 - 499 |
| Ciudades | ■ Cuerpos de Agua | ● 500 - 999 |
| | | ● 1000 - 1999 |
| | | ● 2000 - 5000 |

UBICACIÓN



34

NOMBRE DEL PLANO ZONIFICACIÓN SECUNDARIA

Autorizo
 Profesor Juan Manuel Villalpando Adame
 Presidente Municipal

Elabora
 Urb. María Guadalupe De Lara Castañeda
 Encargada de Proyecto

Revisó
 Lic. Guillermo Esparza Hernández
 Director de Obras Públicas y Planeación

Urb. Oscar Ruben Gutiérrez Ponce
 Encargado de Proyecto

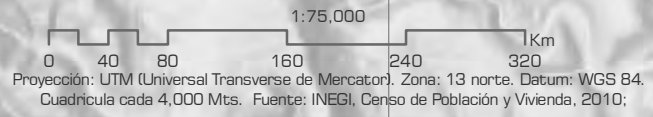

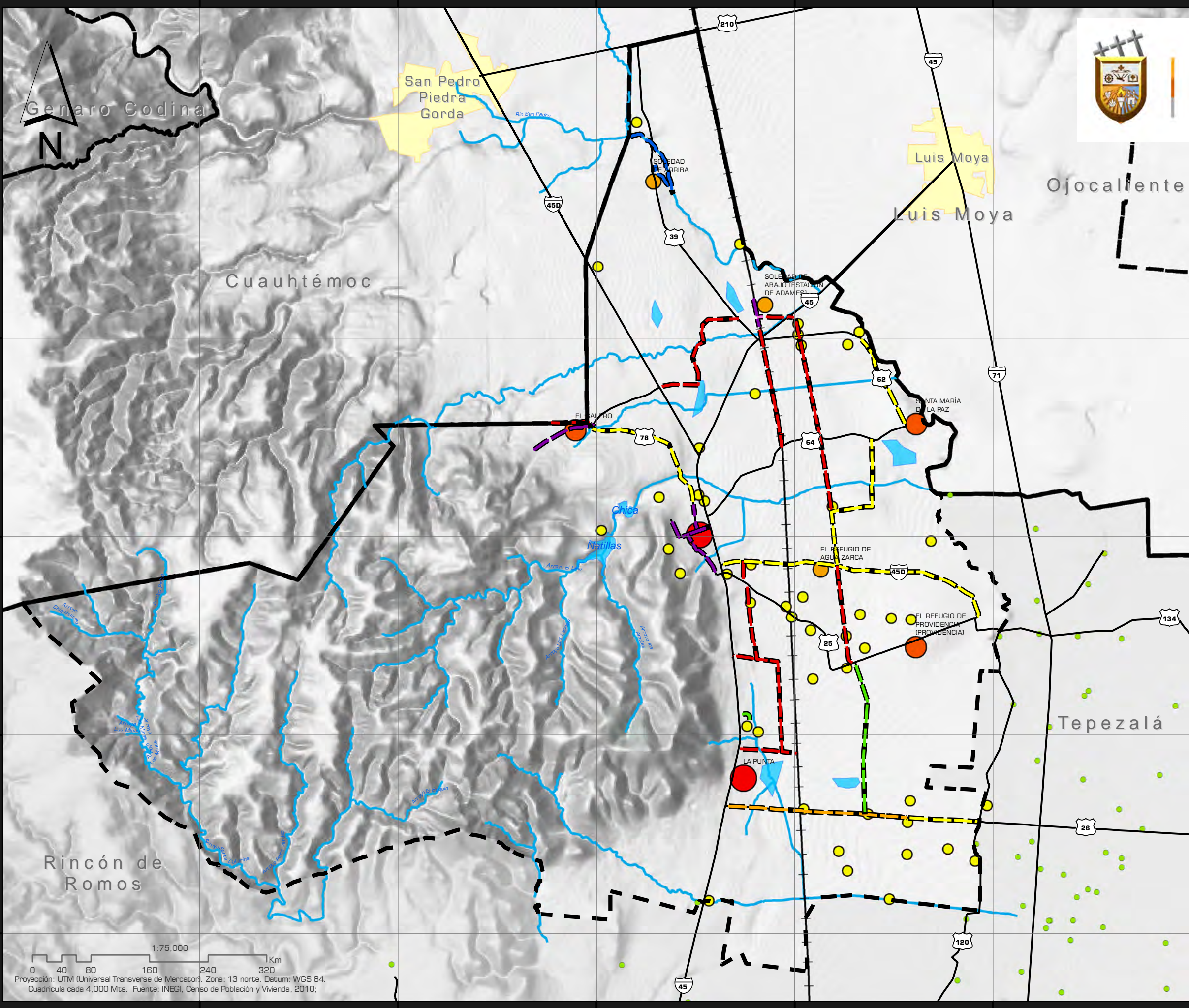

Programa Municipal de Desarrollo Urbano y Ordenamiento Territorial de Cosío
2017 - 2044

SIMBOLOGIA

Estrategia_Vial

- ▬ Ampliación
- ▬ Apertura de Vialidad
- ▬ Paso peatonal y vehicular
- ▬ Regeneración Urbana
- ▬ Reegeración y Delimitación Río
- ▬ Pavimentación
- ▬ Repavimentación

SIMBOLOGIA CONVENCIONAL

 Límite Estatal	 Vialidades	● Localidades Estado
 Límite Municipal	+ Ferrocarril	● Población Total
 Municipio de Cosío	— Corrientes de Agua	● 1 - 499
 Ciudades	— Cuerpos de Agua	● 500 - 999
		● 1000 - 1999
		● 2000 - 5000

UBICACIÓN

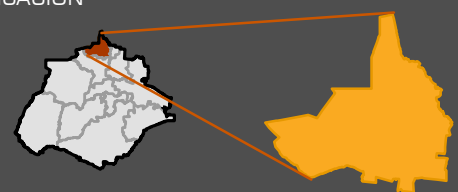

35

NOMBRE DEL PLANO
ESTRATEGIA VIAL

1:75,000
0 40 80 160 240 320 Km
Proyección: UTM (Universal Transverse de Mercator). Zona: 13 norte. Datum: WGS 84.
Cuadrícula cada 4,000 Mts. Fuente: INEGI, Censo de Población y Vivienda, 2010;

Autorizo
Lic. Juan Manuel Villalpando Adame
Presidente Municipal

Elabora
Urb. María Guadalupe De Lara Castañeda
Encargada de Proyecto

Reviso
Lic. Guillermo Esparza Hernández
Director de Obras Públicas y Planeación

Urb. Oscar Ruben Gutiérrez Ponce
Encargado de Proyecto

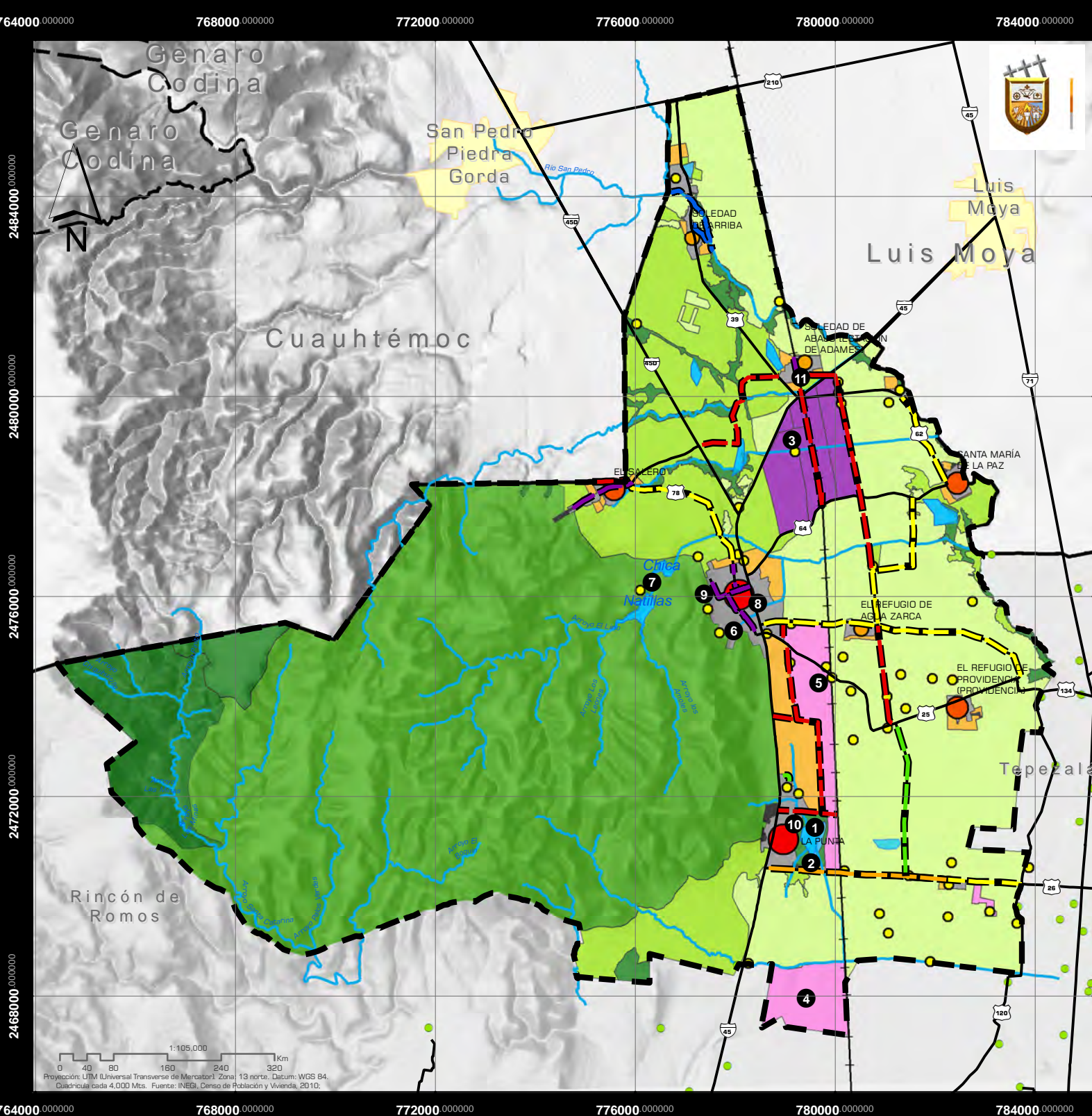

Programa Municipal de Desarrollo Urbano y Ordenamiento Territorial de **Cosío** 2017 - 2044

SIMBOLOGIA

Zonificación Secundaria

- Agricultura de Riego
- Agricultura de Temporal
- Conservación
- Preservación
- Industria
- Industria, Comercio y Servicios
- Cuerpo de Agua
- Consolidación (Urbano Existente)
- Reservas de Crecimiento
- Crecimiento (Habitacional)

Estrategia vial

- Ampliación
- Apertura de vialidad
- Paso peatonal y vehicular
- Regeneración urbana
- Regeneración y delimitación río
- Repavimentación
- Pavimentación

Propuesta

- Proyectos Estratégicos

SIMBOLOGIA CONVENCIONAL

 Límite Estatal	 Vialidades	● Localidades Estado
 Límite Municipal	 Ferrocarril	● Población Total
 Municipio de Cosío	— Corrientes de Agua	● 1 - 499
 Ciudades	— Cuerpos de Agua	● 500 - 999
		● 1000 - 1999
		● 2000 - 5000

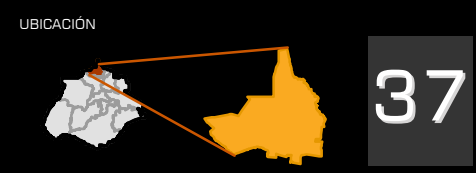

NOMBRE DEL PLANO

ESTRATEGICO

Autorizo
 Profesor Juan Manuel Villealpando Adame
 Presidencia Municipal

Elabora
 Urb. María Guadalupe De Lara Castañeda
 Encargada de Proyecto

Reviso
 Lic. Guillermo Esparza Hernández
 Director de Obras Públicas y Planeación

Elabora
 Urb. Oscar Ruben Gutiérrez Ponce
 Encargado de Proyecto

