

PROGRAMA DE DESARROLLO URBANO 2006-2025

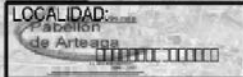

ESTRATEGIAS



ESTRATEGIAS

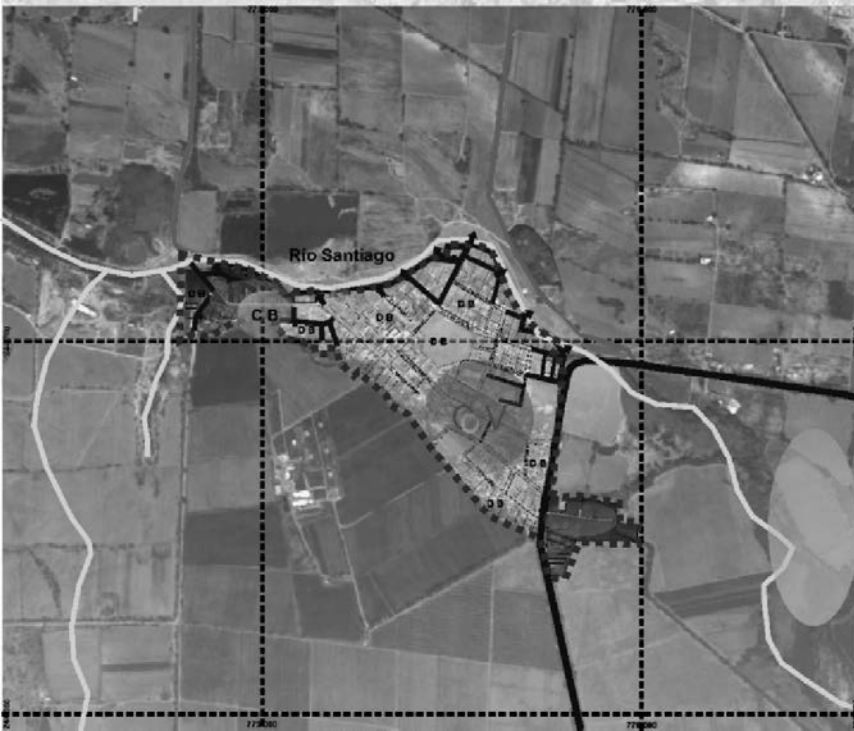

Creación de planta de tratamiento (coste UDACCION)

- Limitar el crecimiento urbano
- Articular e integrar la estructura urbana
- Consolidación de Centro sectorial
- ✶ Construcción de Centro de Barrio
- DB Numerar densidades de población bajas
- DB Cubrir y mejorar red de drenaje
- Mejorar puntos de identificación
- Explotación y aprovechamiento paisajístico
- ◀ Limitar descargas de aguas servidas
- Cubrir déficit de pavimentación

CARRETERA

- Pavimentada
- Camino no pavimentado
- Río
- Límite Urbano Actual

ING. EDUARDO C. TORRES CAMPOS
PRESIDENTE MUNICIPAL

ING. JESÚS ESPINOZA CALZADA
SECRETARIO DEL H. AYUNTAMIENTO

ARQ. CESAR ESPINOZA PRIETO
DIRECTOR DE PLANEACION, OBRAS Y SERVICIOS PUBLICOS

Fecha: _____ Plano No 18