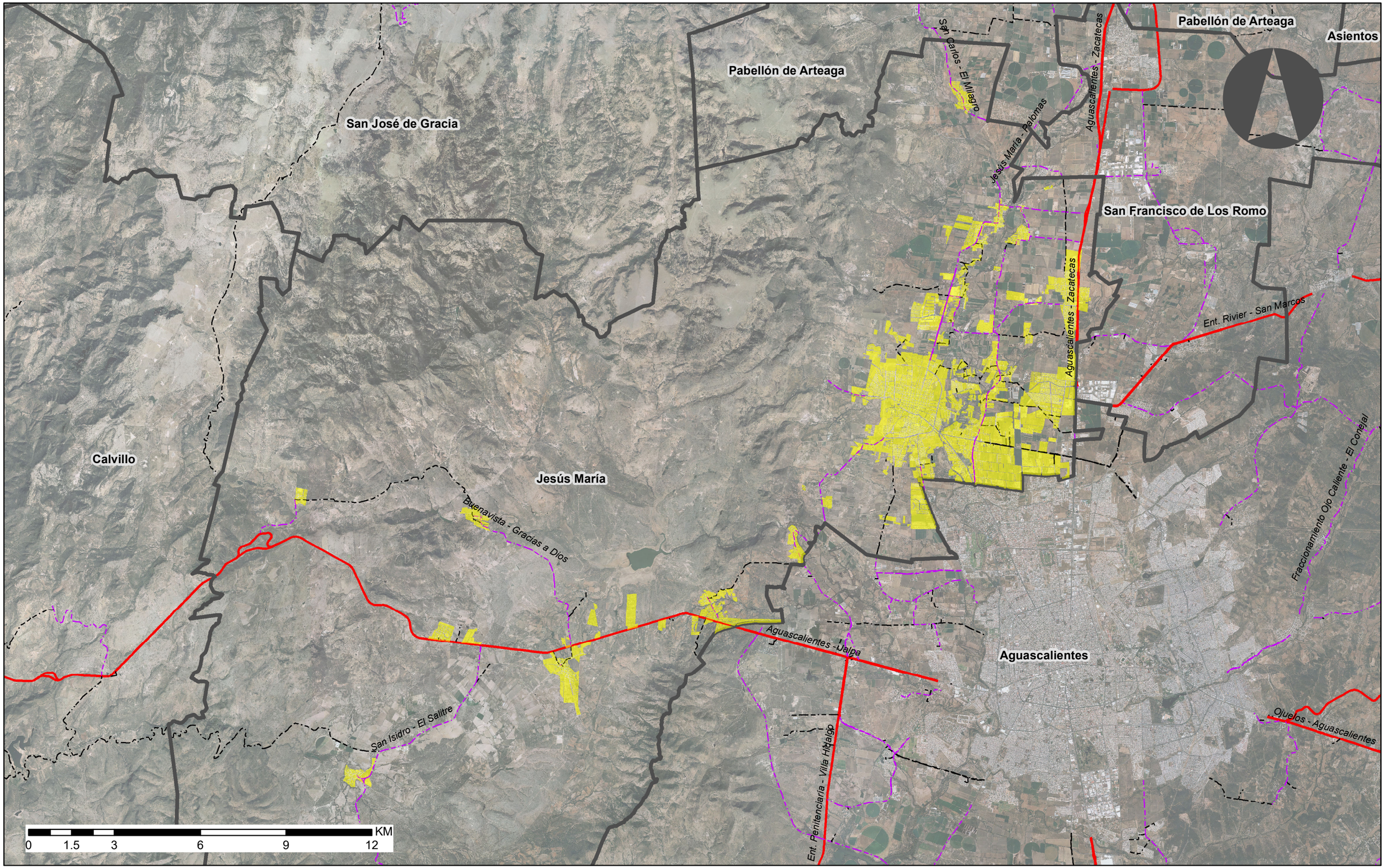
Pabellón de Arteaga
San José de Gracia
Pabellón de Arteaga
Asientos
San Carlos - El Milagro
Jesús María - Palomas
Aguascalientes - Zacatecas
San Francisco de Los Romo
Ent. Rivier - San Marcos
Aguascalientes - Zacatecas
Calvillo
Jesús María
Buenavista - Gracias a Dios
Fraccionamiento Ojo Caliente - El Conejal
Aguascalientes - Jalpa
Aguascalientes
San Isidro - El Salitre
Ent. Penitenciaría - Villa Hidalgo
Ojuelos - Aguascalientes
KM
0
1.5
3
6
9
12