



2015

# ESQUEMA DE DESARROLLO URBANO RANCHO NUEVO

2035



793000 000000

794000 000000

795000 000000

2445000 000000

2445000 000000

2444000 000000

2444000 000000

2443000 000000

2443000 000000

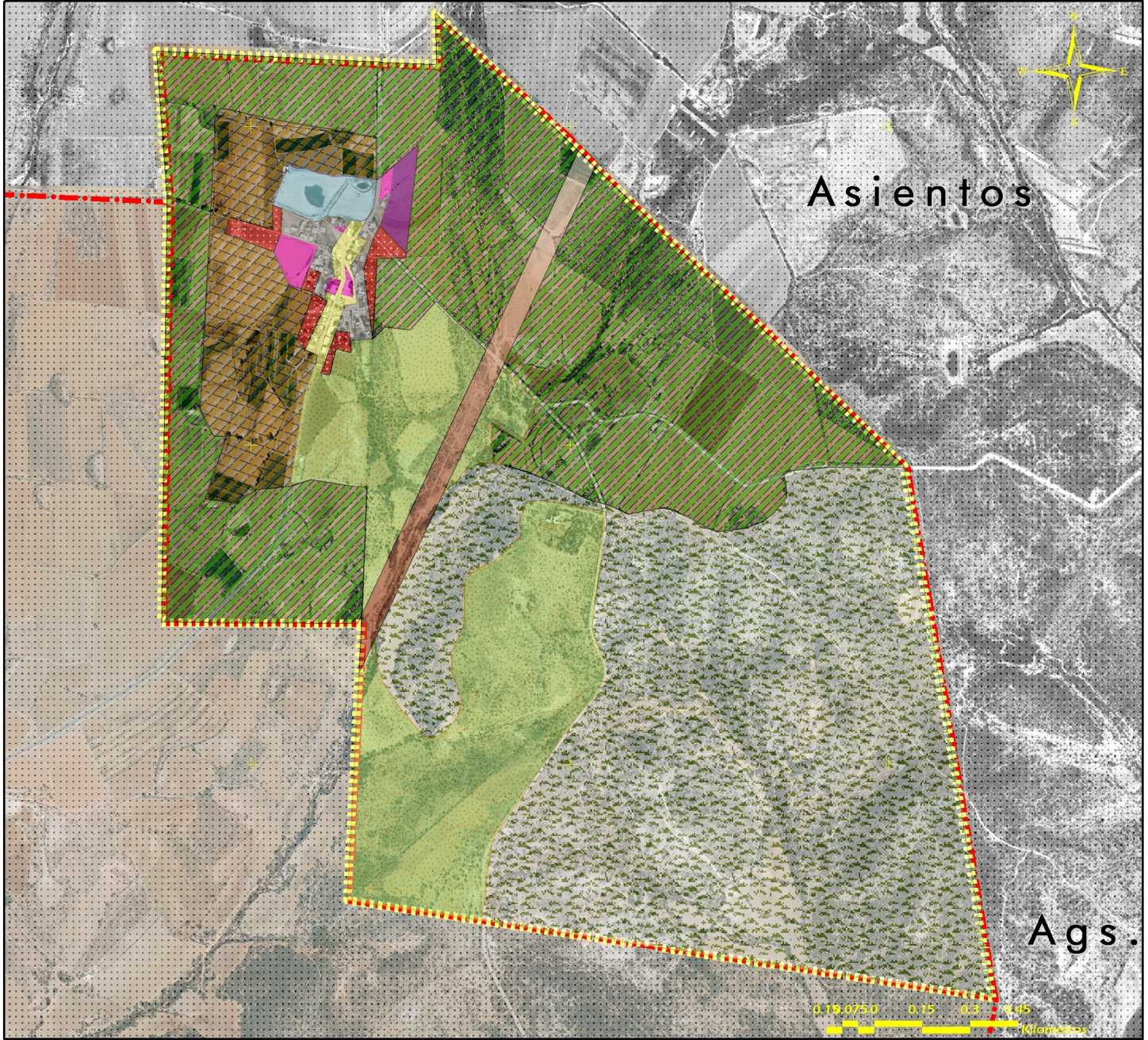

793000 000000

794000 000000

795000 000000

**PRESIDENTA MUNICIPAL**  
Margarita Gallegos Soto

**SINDICO MUNICIPAL**  
Rocio Reyes Gaytán  
SECRETARIO DEL H. AYUNTAMIENTO  
Prof. J. Guadalupe Hernández Fuentes

**DIRECTOR DE DESARROLLO URBANO**  
M. en V. Arq. Jesús Alejandro Gutiérrez Macías

**PLANES Y PROGRAMAS**  
Urb. Jesús Bernardo Díaz de León Gutiérrez  
**USOS DE SUELO**  
Urb. Oscar Emilio Ruiz Esparza Esquivel

## SIMBOLOGÍA

- AGRICOLA
- AGROPECUARIO
- AREA DE CRECIMIENTO
- AREA URBANA
- COMERCIO Y SERVICIOS
- CONSERVACION NATURAL
- CONSOLIDACION USO URBANO
- EQUIPAMIENTO
- REGENERACION
- RESTRICCION CUERPO DE AGUA
- ZONA RESTRICCION

## CONVENCIONAL

- F.F.C.C.
- ESTATAL
- FEDERAL
- TERRACERIA
- VIALIDAD PRIMARIA
- AUIPISTA FEDERAL 45
- MUNICIPIO S.F.R.
- MANZANAS
- CORRIENTES
- CUERPOS DE AGUA



### ZONIFICACION SECUNDARIA

ESC: 1:19,000



2015

# ESQUEMA DE DESARROLLO URBANO RANCHO NUEVO

2035



793000 000000

794000 000000

795000 000000

2445000 000000

2444000 000000

2443000 000000

2445000 000000

2444000 000000

2443000 000000

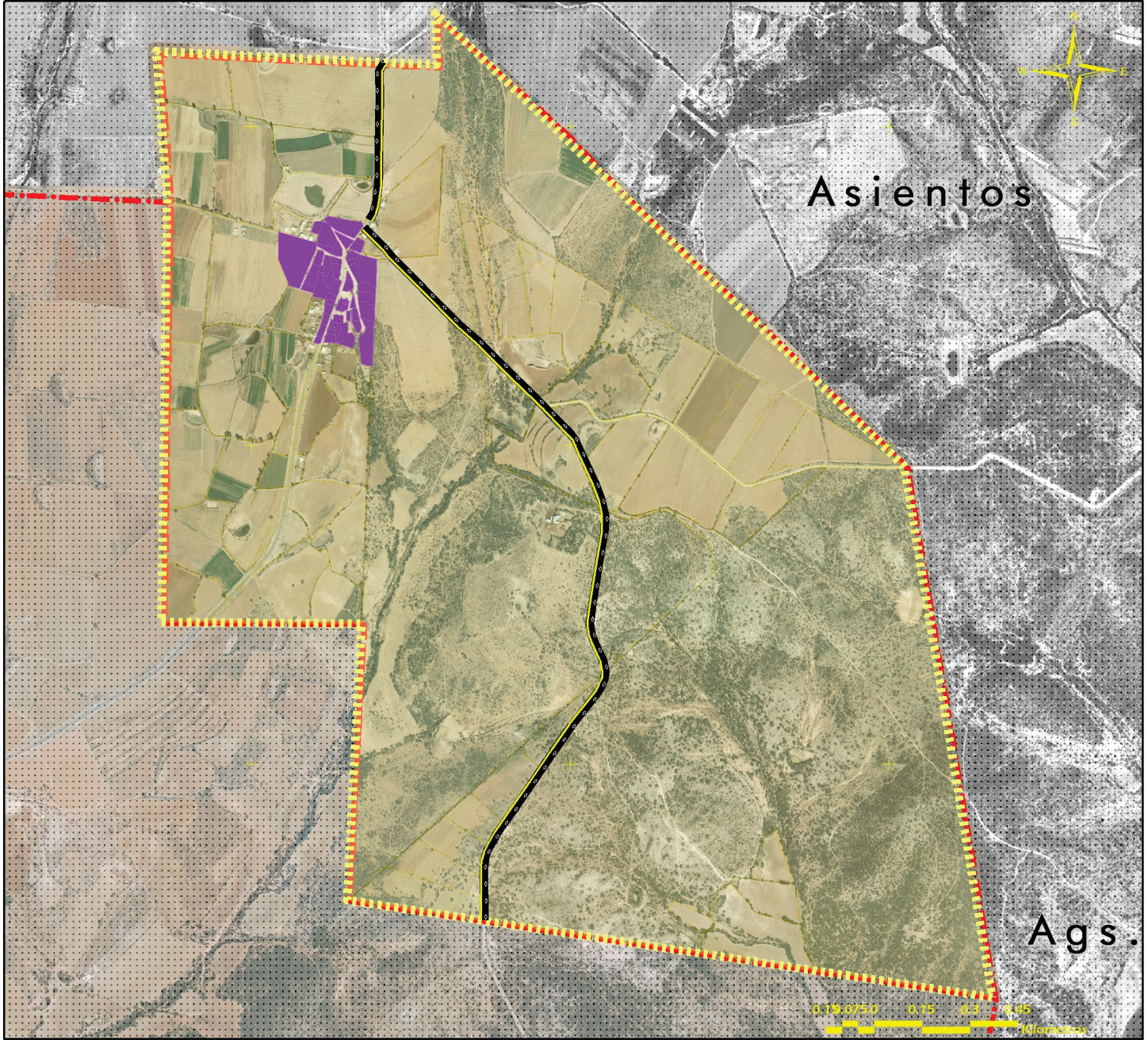

793000 000000

794000 000000

795000 000000

PRESIDENTA MUNICIPAL  
**Margarita Gallegos Soto**

SINDICO MUNICIPAL  
**Rocio Reyes Gaytán**  
SECRETARIO DEL H. AYUNTAMIENTO  
Prof. J. Guadalupe Hernández Fuentes

DIRECTOR DE DESARROLLO URBANO  
M. en V. Arq. Jesús Alejandro Gutiérrez Macías

PLANES Y PROGRAMAS  
Urb. Jesús Bernardo Díaz de León Gutiérrez  
USOS DE SUELO  
Urb. Oscar Emilio Ruiz Esparza Esquivel

## SIMBOLOGÍA

CARRETERA CLAVELLINAS-AMAPOLAS DEL RIO

### CONVENCIONAL

- F.F.C.C.
- ESTATAL
- FEDERAL
- TERRACERIA
- VIALIDAD PRIMARIA
- AUISTA FEDERAL 45
- MUNICIPIO S.F.R.
- MANZANAS
- CORRIENTES
- CUERPOS DE AGUA



## PROYECTOS ESTRATEGICOS

ESC: 1:19,000