

**San Francisco de los Romo**  
H. AYUNTAMIENTO 2011- 2013

**Construyamos Nuestro Futuro**

**Esquema de Desarrollo Urbano**

**"El Mezquite"**

Localización



**Simbología**

**Zonificación**

- Agrícola
- Comercial
- Conservación Natural
- Consolidación Habitacional
- Reserva de Crecimiento
- Zona de Recarga Hidrológica

**Etapas de Crecimiento**

- Etapa I
- Etapa II
- Etapa III

**Restricciones**

- Restricción Crecimiento
- Restricción Alta tensión
- Restricción Poliducto
- Restricción de Falla o Fractura
- Restricción de Cuerpo de Agua

Nota: Consolidación Habitacional por Etapas al 90% de Infraestructura y un 30% de ocupación

**Simbología Convencional**

- Área de estudio
- Traza de Asentamientos
- Carretera Estatal
- Carretera Federal
- Vías del Ferrocarril
- Ríos, Arroyos y Escurrimientos
- Cuerpos de Agua
- Alta Tensión

**Autoridades**

- Presidente Municipal.  
**Prof. Francisco Javier Guel Sosa.**
- Secretario del H. Ayuntamiento.  
**Prof. Antonio Ezquivel Santos.**
- Director de Desarrollo Urbano.  
**Lic. Urb. Rafael Alcantar López.**
- Jefe de Departamento de Planes y Programas.  
**Lic. Urb. Carlos Rafael Villalpando Ventura.**

Contenido

**Zonificación Secundaria**

Plano N°

**30**

Escala Numérica 1:30,000

Escala Gráfica



Proyección Universal Transversa de Mercator

Datum WGS 1984

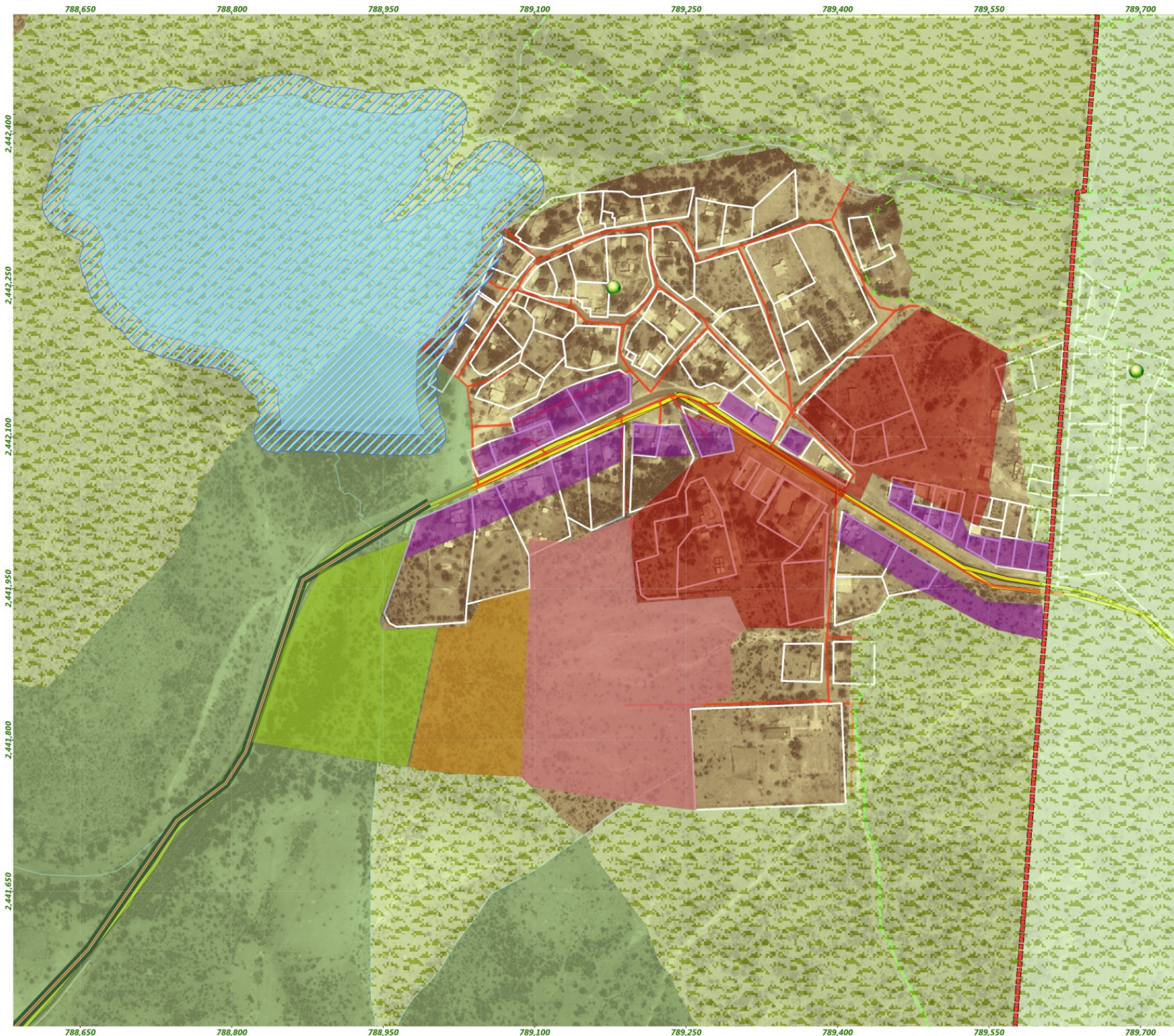

**San Francisco de los Romo**  
H. AYUNTAMIENTO 2011- 2013

**Construyamos Nuestro Futuro**

**Esquema de Desarrollo Urbano "El Mezquite"**

Localización

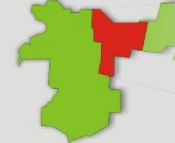

**"El Mezquite"**



**Simbología**

**Zonificación**

- Agrícola
- Comercial
- Conservación Natural
- Consolidación Habitacional
- Reserva de Crecimiento
- Zona de Recarga Hidrológica

**Etapas de Crecimiento**

- Etapa I
- Etapa II
- Etapa III

**Restricciones**

- Restricción Crecimiento
- Restricción de Cuerpo de Agua

Nota: Consolidación Habitacional por Etapas al 90% de Infraestructura y un 85% de ocupación

**Simbología Convencional**

- Área de estudio
- Traza de Asentamientos
- Carretera Estatal
- Carretera Federal
- Vías del Ferrocarril
- Ríos, Arroyos y Escurrimientos
- Cuerpos de Agua
- Alta Tensión

**Autoridades**

- Presidente Municipal.  
**Prof. Francisco Javier Guel Sosa.**
- Secretario del H. Ayuntamiento.  
**Prof. Antonio Ezquivel Santos.**
- Director de Desarrollo Urbano.  
**Lic. Urb. Rafael Alcantar López.**
- Jefe de Departamento de Planes y Programas.  
**Lic. Urb. Carlos Rafael Villalpando Ventura.**

Contenido **Zonificación Secundaria** Plano N° **30a**

Escala Numérica 1:3,854  
Escala Gráfica  
Proyección Universal Transversa de Mercator Datum WGS 1984



**Construyamos Nuestro Futuro**

**Esquema de Desarrollo Urbano "El Mezquite"**



**Simbología**

- |                             |                              |
|-----------------------------|------------------------------|
| <b>Zonificación</b>         | <b>Etapas de Crecimiento</b> |
| Agrícola                    | Etapa I                      |
| Comercial                   | Etapa II                     |
| Consolidación Habitacional  |                              |
| Reserva de Crecimiento      |                              |
| Zona de Recarga Hidrológica |                              |
| <b>Restricciones</b>        |                              |
| Restricción Crecimiento     |                              |
- Nota: Consolidación Habitacional por Etapas al 60% de Infraestructura y un 85% de ocupación.

**Simbología Convencional**

- |                        |                                |
|------------------------|--------------------------------|
| Área de estudio        | Vías del Ferrocarril           |
| Traza de Asentamientos | Ríos, Arroyos y Escurrimientos |
| Carretera Estatal      | Cuerpos de Agua                |
| Carretera Federal      | Alta Tensión                   |

**Autoridades**  
Presidente Municipal.

**Prof. Francisco Javier Guel Sosa.**  
Secretario del H. Ayuntamiento.

**Prof. Antonio Ezquivel Santos.**  
Director de Desarrollo Urbano.

**Lic. Urb. Rafael Alcantar López.**  
Jefe de Departamento de Planes y Programas.

**Lic. Urb. Carlos Rafael Villalpando Ventura.**

Contenido **Zonificación Secundaria** Plano N° **30b**

Escala Numérica 1:3,685  
Escala Gráfica   
Proyección Universal Transversa de Mercator Datum WGS 1984