

JESÚS MARÍA
HAYUNTAMIENTO 2017-2019

M. EN VAL. ARQ. NOEL MATA ATILANO
PRESIDENTE MUNICIPAL
M.P.D.R. ALICIA ALEJANDRA RANGEL RODRIGUEZ
SECRETARÍA DE DESARROLLO AGRARIO
TERRITORIAL Y URBANO MUNICIPAL
LIC. JESICA INGRID GALIAZZI RODRIGUEZ
DIRECCIÓN DE ADMINISTRACIÓN
Y CONTROL URBANO
LIC. JESÚS ALEJANDRO VALENCIANO MARTINEZ
JEFE DEL DEPARTAMENTO DE PLANEACIÓN
LIC. EMMANUEL ALEJANDRO LARA JUAREZ
ANALISTA DE PLANEACIÓN
ARQ. GRACIELA DE LUNA LOERA
ANALISTA DE PLANEACIÓN

LOCALIZACIÓN

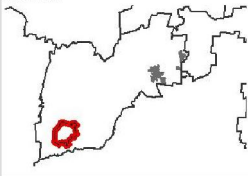

SIMBOLOGÍA

Zonificación Primaria

- CN Conservación
- CO Consolidación
- CU Crecimiento Urbano

REFERENCIA ESPACIAL:



CONTENIDO: Zonificación Primaria
UBICACIÓN: Tapias Viejas, Jesús María
FECHA: 23/08/19
ESCALA: 1:30,000
ID MAPA: 27

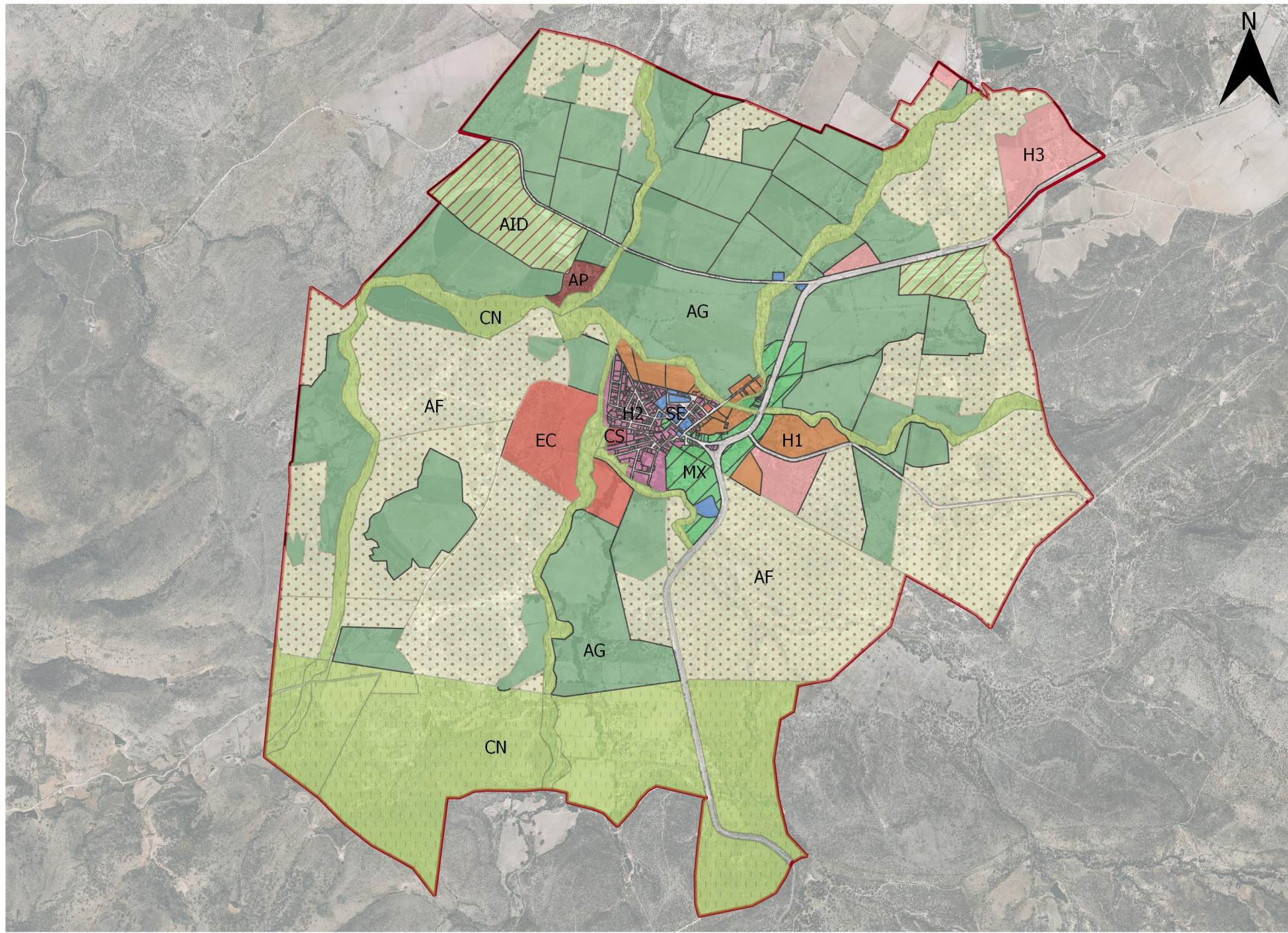

JESÚS MARÍA
HAYUNTAMIENTO 2017-2019

M. EN VAL. ARQ. NOEL MATA ATILANO
PRESIDENTE MUNICIPAL

M.P.D.R. ALICIA ALEJANDRA RANGEL RODRIGUEZ
SECRETARÍA DE DESARROLLO AGRARIO
TERRITORIAL Y URBANO MUNICIPAL

LIC. JESSICA INGRID GALIAZZI RODRIGUEZ
DIRECCIÓN DE ADMINISTRACIÓN
Y CONTROL URBANO

LIC. JESÚS ALEJANDRO VALENCIANO MARTÍNEZ
JEFE DEL DEPARTAMENTO DE PLANEACIÓN

LIC. EMMANUEL ALEJANDRO LARA JUAREZ
ANALISTA DE PLANEACIÓN

ARQ. GRACIELA DE LUNA LOERA
ANALISTA DE PLANEACIÓN

LOCALIZACIÓN

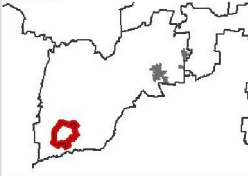

SIMBOLOGÍA

Zonificación Secundaria

- AF Aprovechamiento Forestal
- AG Aprovechamiento Agrícola
- AI Agroindustrial
- AP Agropecuario
- CN Conservación Natural
- CS Comercio y Servicios
- EC Ecológico
- H1 Hab. Dens. Alta 336 Hab/Ha
- H2 Hab. Dens. Media 158 Hab/Ha
- H3 Hab. Dens. Baja 25 Hab/Ha
- MX Mixto Dens. Media 158 Hab/Ha
- SE Servicios

REFERENCIA ESPACIAL:



ESCALA GRÁFICA

CONTENIDO: Zonificación Secundaria

UBICACIÓN: Tapias Viejas, Jesús María

FECHA: 23/08/19

ESCALA: 1:30,000

ID MAPA: 28

754000 000000

755000 000000

756000 000000

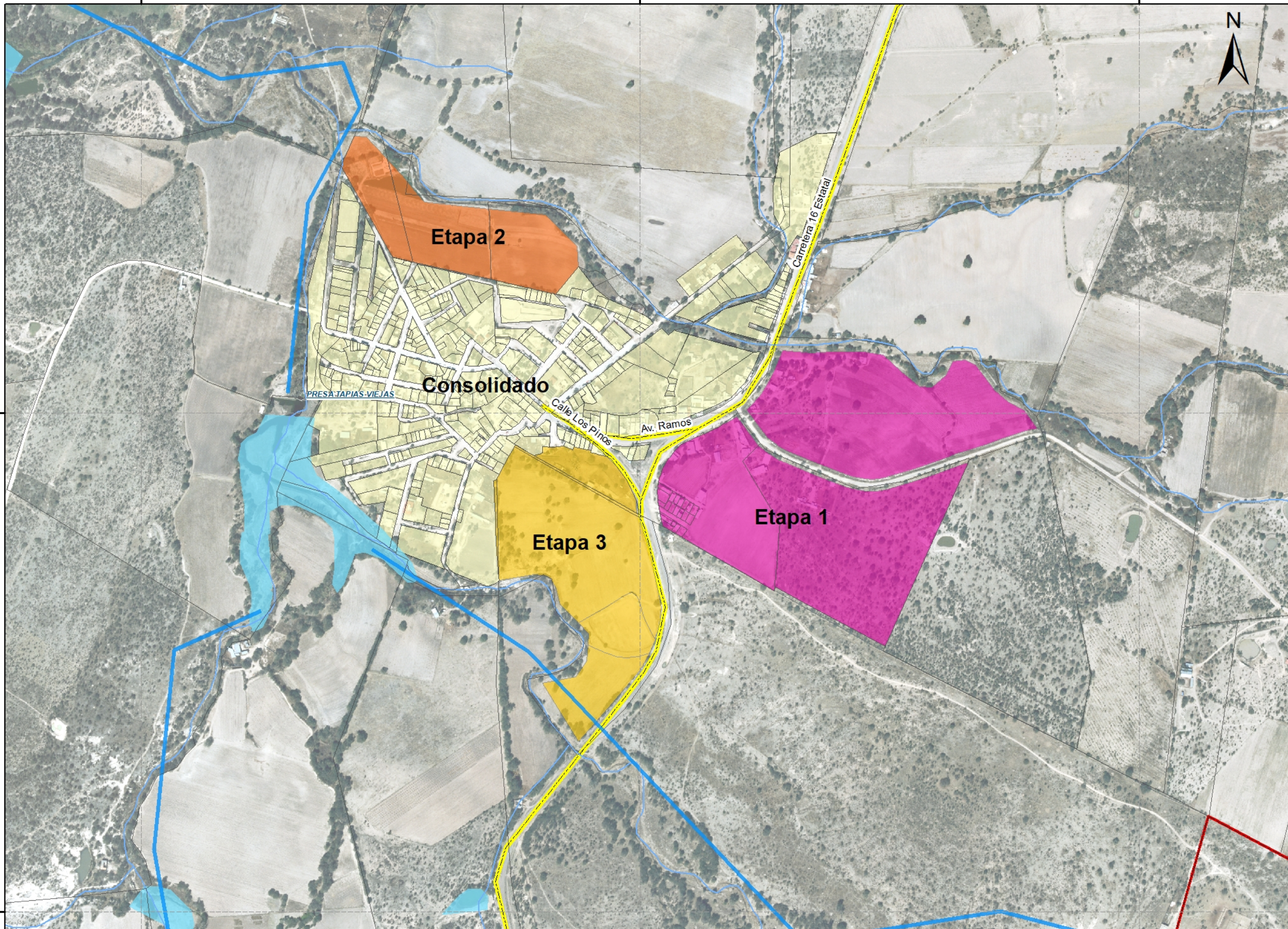

JESÚS MARÍA
EL AYUNTAMIENTO 2017-2019

M. EN VAL. ARQ. NOEL MATA ATILANO
PRESIDENTE MUNICIPAL

M.P.D.R. ALICIA ALEJANDRA RANGEL RODRIGUEZ
SECRETARIA DE DESARROLLO AGRARIO
TERRITORIAL Y URBANO MUNICIPAL

LIC. JESICA INGRID GALIAZZI RODRIGUEZ
DIRECCIÓN DE ADMINISTRACIÓN
Y CONTROL URBANO

LIC. JESÚS ALEJANDRO VALENCIANO MARTÍNEZ
JEFE DEL DEPARTAMENTO DE PLANEACIÓN

LIC. EMMANUEL ALEJANDRO LARA JUAREZ
ANALISTA DE PLANEACIÓN

ARQ. GRACIELA DE LUNA LOERA
ANALISTA DE PLANEACIÓN

LOCALIZACIÓN

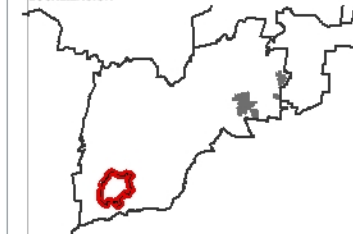

SIMBOLOGÍA

Etapas De Crecimiento

- Consolidado
- Etapa 1 (2020-2026)
- Etapa 2 (2027-2033)
- Etapa 3 (2034-2040)

Simbología Convencional

- Delimitación del programa
- Límites Catastrales 2018
- Manzanas
- Asentamientos Humanos
- Sistema Vial
- Corrientes de Agua
- Escurrimientos de Agua
- Cuerpos de agua

REFERENCIA ESPACIAL:

Coordinate System: WGS 1984 UTM Zone 13N
Projection: Transverse Mercator
Datum: WGS 1984
False Easting: 500,000,000.0
False Northing: 0.0000
Central Meridian: -105.0000
Scale Factor: 0.9996
Latitude Of Origin: 0.0000
Units: Meter

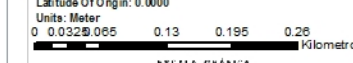

CONTENIDO: Etapas De Crecimiento

UBICACIÓN: Tapias Viejas, Jesús María

FECHA: 01/07/2019

ESCALA: 1:7:500

ID MAPA: 29

2418000 000000

2418000 000000

2417000 000000

2417000 000000

754000 000000

755000 000000

756000 000000

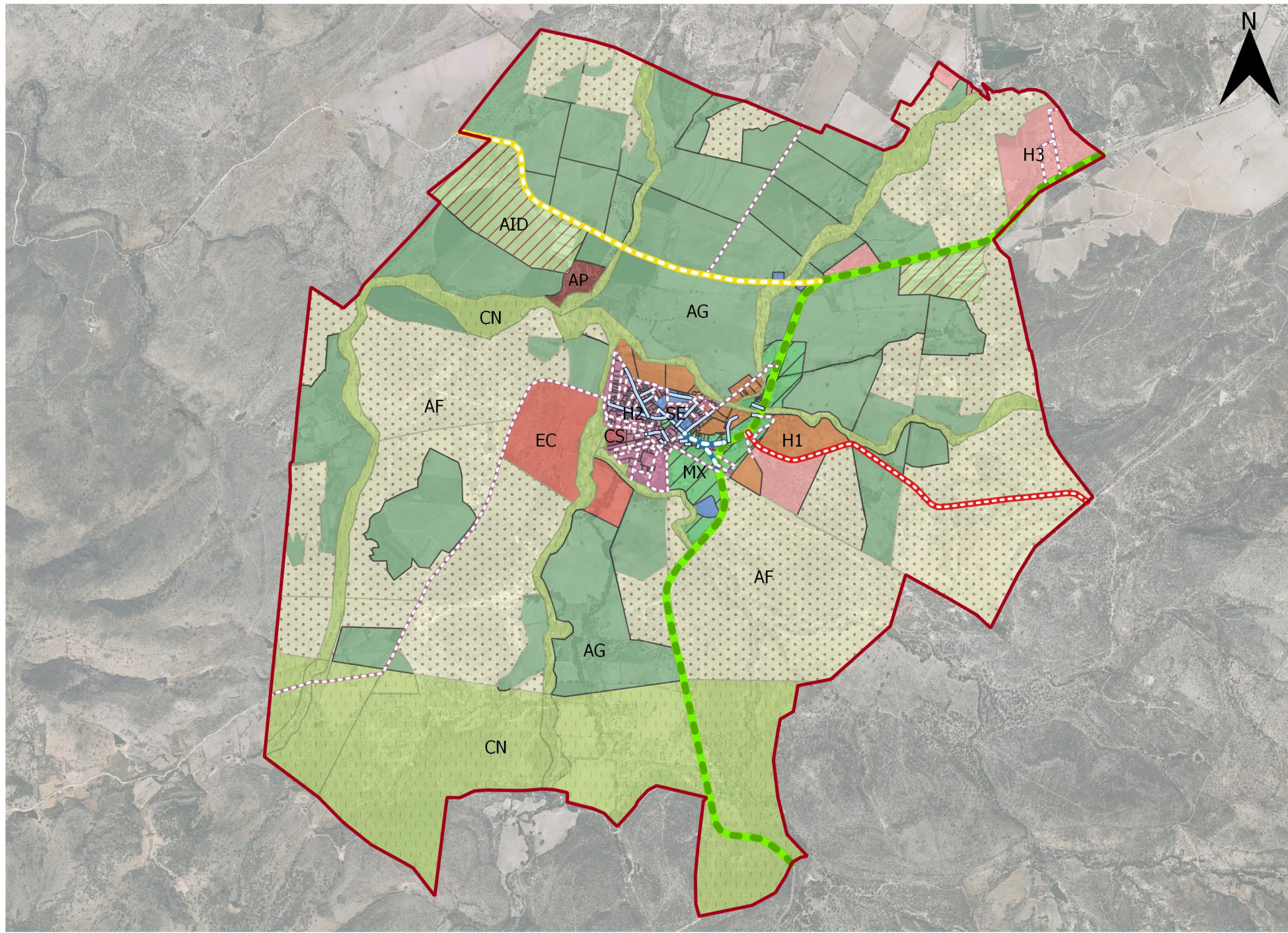

JESÚS MARÍA
HAYUNTAMIENTO 2017-2019

M. EN VAL. ARQ. NOEL MATA ATILANO
PRESIDENTE MUNICIPAL

M.P.D.R. ALICIA ALEJANDRA RANGEL RODRIGUEZ
SECRETARÍA DE DESARROLLO AGRARIO
TERRITORIAL Y URBANO MUNICIPAL

LIC. JESICA INGRID GALIAZZI RODRIGUEZ
DIRECCIÓN DE ADMINISTRACIÓN
Y CONTROL URBANO

LIC. JESÚS ALEJANDRO VALENCIANO MARTINEZ
JEFE DEL DEPARTAMENTO DE PLANEACIÓN

LIC. EMMANUEL ALEJANDRO LARA JUAREZ
ANALISTA DE PLANEACIÓN

ARQ. GRACIELA DE LUNA LOERA
ANALISTA DE PLANEACIÓN

LOCALIZACIÓN

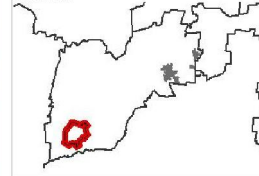

SIMBOLOGÍA

Estrategia Vial

- Consolidadas
- Sección 12 m
- Sección 16 m
- Sección 18 m
- Sección 23 m
- Sección 40 m

REFERENCIA ESPACIAL:



ESCALA GRÁFICA

CONTENIDO: Estrategia Vial

UBICACIÓN: Tapias Viejas, Jesús María

FECHA: 23/08/19

ESCALA: 1:30,000

ID MAPA: 30

754000 000000

755000 000000

756000 000000

2419000 000000

2418000 000000

2417000 000000

2419000 000000

2418000 000000

2417000 000000

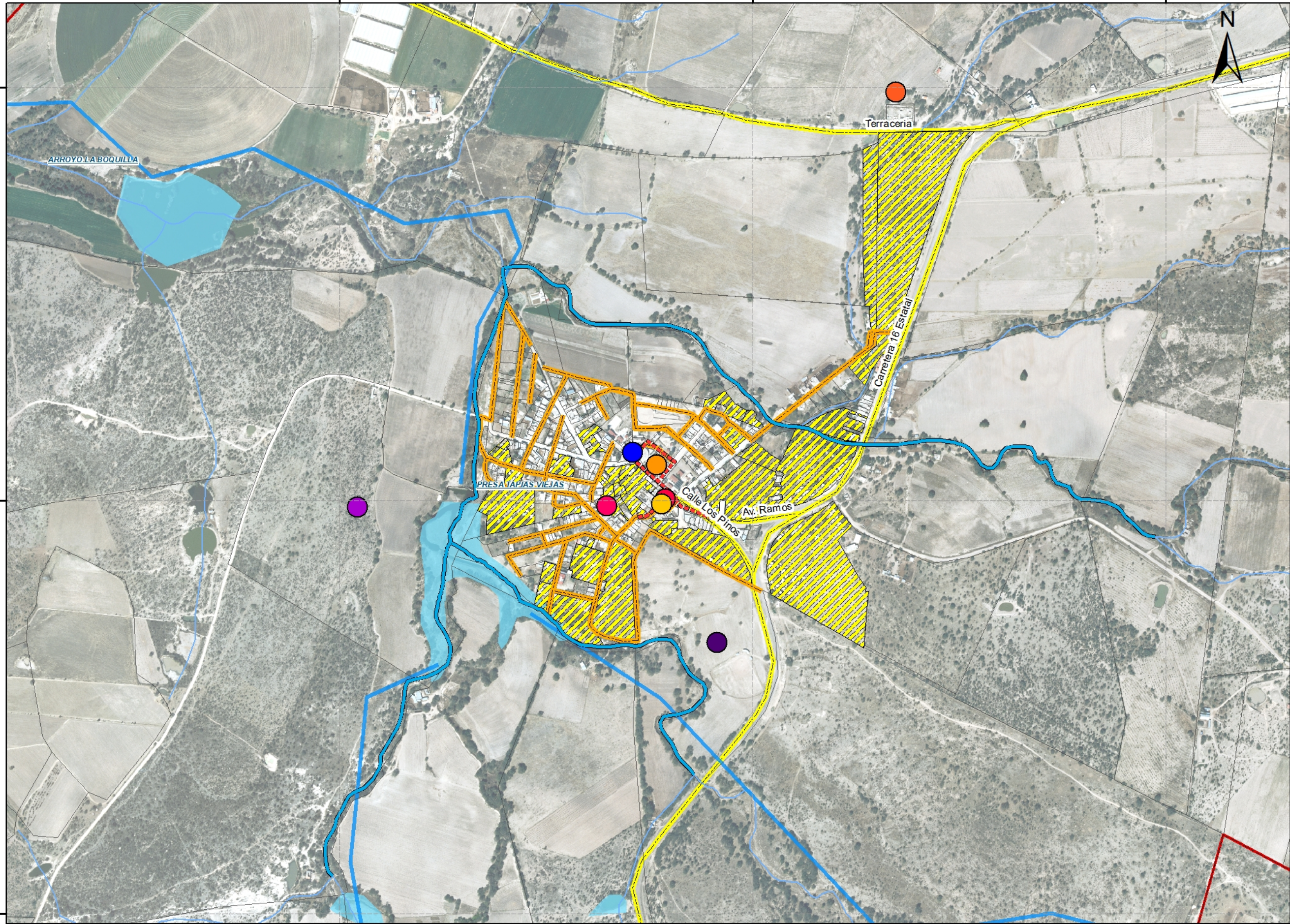

JESÚS MARÍA
AYUNTAMIENTO 2017-2019

M. EN VAL. ARQ. NOEL MATA ATILANO
PRESIDENTE MUNICIPAL

M.P.D.R. ALICIA ALEJANDRA RANGEL RODRIGUEZ
SECRETARÍA DE DESARROLLO AGRARIO
TERRITORIAL Y URBANO MUNICIPAL

LIC. JESICA INGRID GALIAZZI RODRIGUEZ
DIRECCIÓN DE ADMINISTRACIÓN
Y CONTROL URBANO

LIC. JESÚS ALEJANDRO VALENCIANO MARTÍNEZ
JEFE DEL DEPARTAMENTO DE PLANEACIÓN

LIC. EMMANUEL ALEJANDRO LARA JUAREZ
ANALISTA DE PLANEACIÓN

ARQ. GRACIELA DE LUNA LOERA
ANALISTA DE PLANEACIÓN

LOCALIZACIÓN

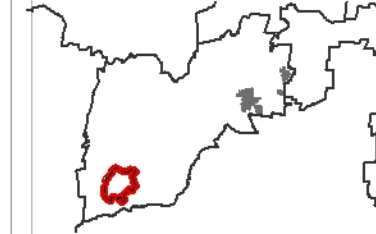

SIMBOLOGÍA

- Proyectos Estratégicos**
- Adquisición del punto urbano por CAPAS
 - Ampliación y formalización del predio existente en la zona presente
 - Construcción de la casa de cultura en el área de dotación de la localidad
 - Construcción de parque urbano en la zona del cerro del parque de San José
 - Construcción de una zona con vocación turística
 - Construcción del salón de usos múltiples
 - Mejoramiento de las instalaciones de la veterinaria y canchales deportivos
 - Rehabilitación del jardín principal ubicado entre las calles Chiriquitos y Jalisco
 - Estrategia pavimentación calles
 - Estrategia temple y saneamiento de ríos, arroyos contaminados
 - Estrategia imagen urbana
 - Estrategia regularización de predios

Simbología Convencional

- ▭ Delimitación del programa
- ▭ Límites Catastrales 2018
- ▭ Manzanas
- ▭ Asentamientos Humanos
- ▬ Sistema Vial
- ▬ Corrientes de Agua
- ▬ Escurrimientos de Agua
- ▬ Cuerpos de agua

REFERENCIA ESPACIAL:

Coordinate System: WGS 1984 UTM Zone 13N
 Projection: Transverse Mercator
 Datum: WGS 1984
 False Easting: 500,000.0000
 False Northing: 0.0000
 Central Meridian: -105.0000
 Scale Factor: 0.9996
 Latitude Of Origin: 0.0000
 Units: Meter

CONTENIDO:

Proyectos Estratégicos

UBICACIÓN: Tapias Viejas, Jesús María

FECHA: 23/08/2019

ESCALA: 1:7:500

ID MAPA: 31

754000 000000

755000 000000

756000 000000