

PROGRAMA DE ORDENACIÓN DE LA ZONA CONURBADA 2002 - 2025
AGUASCALIENTES - JESÚS MARÍA - SAN FCO. DE LOS ROMO

SIMBOLOGIA
DATOS DE ZONIFICACION

AREA URBANA

- AREA URBANA ACTUAL
- CONSOLIDACION O EXPANSION
- CRECIMIENTO
- TRANSICION
- USO INDUSTRIAL
- COMERCIAL-EQUIPAMIENTO REGIONAL
- CORREDOR COMERCIAL Y DE SERVICIOS PRIMARIO
- CORREDOR COMERCIAL Y DE SERVICIOS SECUNDARIO

AREA RURAL

- USO AGROPECUARIO

AREA RURURBANA

- USO RESTRINGIDO
- ZONAS PROTEGIDAS
- REGENERACION DE CAUCES

ETAPA: ESTRATEGIAS
CONTENIDO: ZONIFICACIÓN PRIMARIA

APROBADO POR LA COMISION DE CONURBACION

SR. FELIPE GONZALEZ GONZALEZ
 GOBERNADOR CONSTITUCIONAL Y PRESIDENTE DE LA COMISION

C.P. MARCO AURELIO HERNANDEZ PEREZ
 SECRETARIO DE DESARROLLO SOCIAL Y SECRETARIO TECNICO DE LA COMISION

ING. RICARDO MAGDALENO RODRIGUEZ
 PRESIDENTE MUNICIPAL DE AGUASCALIENTES

ING. GILBERTO RODRIGUEZ DOMINGUEZ
 PRESIDENTE MUNICIPAL DE JESUS MARIA

PROF. J. REFUGIO LARA MARTINEZ
 PRESIDENTE MUNICIPAL DE SAN FRANCISCO DE LOS ROMO

SIMBOLOGIA

- LIMITE MUNICIPAL
- LIMITE EJIDAL
- LIMITE ZONA FEDERAL
- LIMITE ZONA CONURBADA

VIAS DE COMUNICACION

- CARRETERA PAV. FEDERAL
- CARRETERA PAV. ESTATAL
- AUTOPISTA
- LIBRAMIENTO ORIENTE
- CAMINO CONSTRUIDO
- VIALIDAD PROPUESTA
- POLIDUCTO DE PEMEX

HIDROLOGIA

- RIO O ARROYO
- PRESA
- BORDO



No. **20**

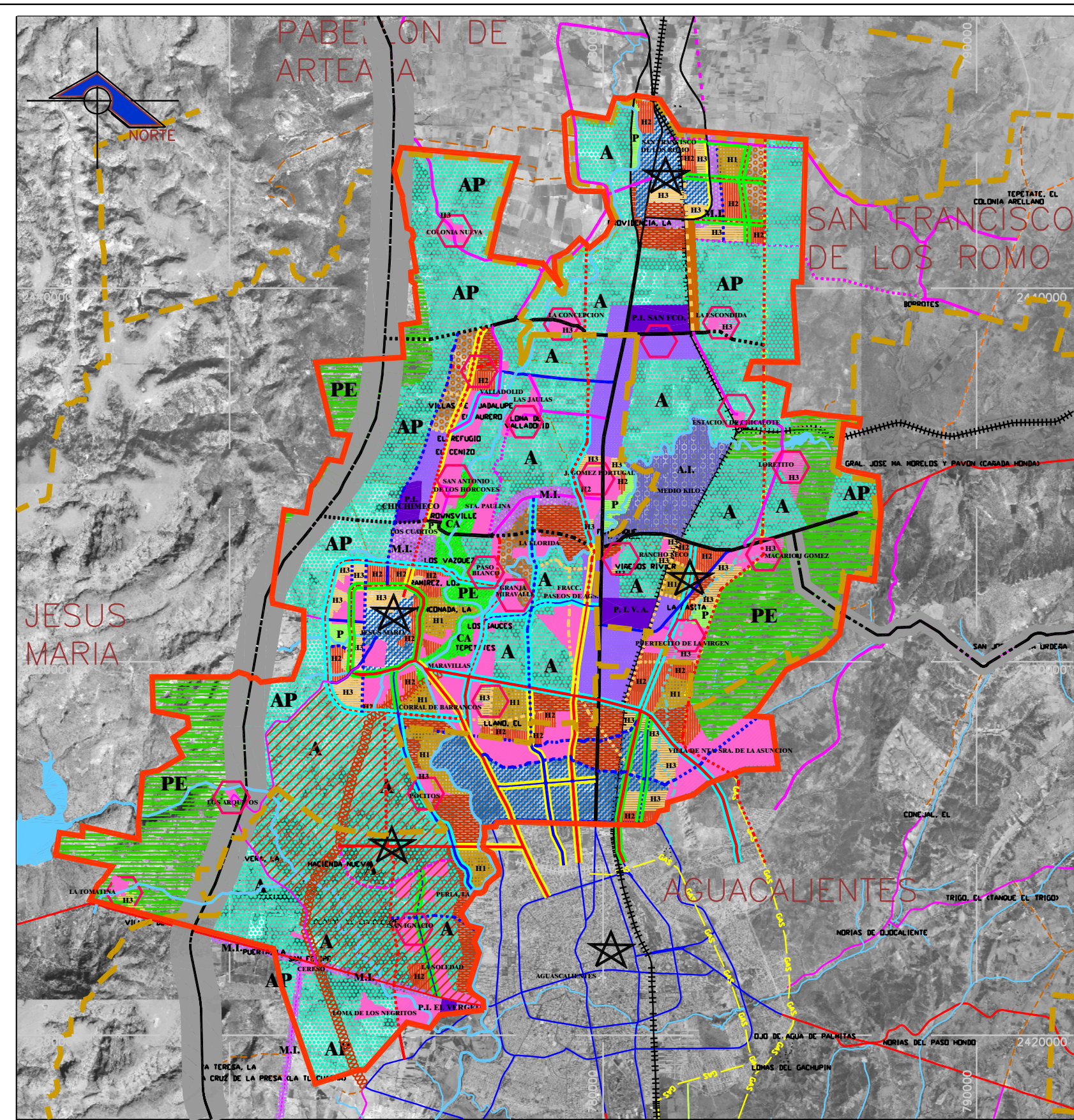

PROGRAMA DE ORDENACIÓN DE LA ZONA CONURBADA 2002 - 2025
AGUASCALIENTES - JESÚS MARÍA - SAN FCO. DE LOS ROMO

SIMBOLOGÍA

AREA URBANA	
	USO HABITACIONAL AREA URBANA ACTUAL
	CONSOLIDACION URBANA
	RESERVA DE CRECIMIENTO
	POPULAR de 251 a 400 hab/ha.
	MEDIO de 100 a 250 hab/ha.
	RESIDENCIAL menor a 100 hab/ha.
	RESERVA DE CRECIMIENTO EJIDAL
	USO COMERCIAL Y DE SERVICIOS CORREDOR COMERCIAL de Tipo A
	CORREDOR COMERCIAL de Tipo B
	CORREDOR COMERCIAL de Tipo C
	USO ESPECIAL AREAS de Equipamiento Regional, Comercial y de Servicios
	USO INDUSTRIAL CORREDOR INDUSTRIAL
	PARQUES INDUSTRIALES
	MICROINDUSTRIAL
	AGROINDUSTRIA
AREA RURAL	
	AREAS NATURALES PROTEGIDAS (PE) Preservacion Ecologica
	USO AGROPECUARIO (A) AGRICOLA
	AGROPECUARIO/CAMPESTRE
	ZONA DE CONSERVACION Y MEJORAMIENTO ECOLOGICO Para otros usos apegarse al Programa Parcial de Desarrollo Urbano de la Zona Poniente de la Ciudad de Aguascalientes vigente.
AREA RURURBANA	
	SERVICIOS FERROVIARIOS
	CORREDOR Ecologico y Recreativo
	CENTROS DE EDUCACION AMBIENTAL Ecologicos y Recreativos (CA)
	USO URBANO RESTRINGIDO
	PARQUES (P)
	REGENERACION DE CAUCES
	ESTUDIO PARA JUSTIFICACION Y TRAZO AV. SIGLO XXI
	APEGARSE AL PROGRAMA DE DESARROLLO URBANO VIGENTE RESPECTIVO
	ELABORACION Y GESTION DE PROGRAMAS Y/O ESQUEMAS DE DESARROLLO URBANO DE CENTROS DE POBLACION

ETAPA: ESTRATEGIAS
CONTENIDO: ZONIFICACIÓN SECUNDARIA

<p>APROBADO POR LA COMISION DE CONURBACION</p> <p>SR. FELIPE GONZALEZ GONZALEZ GOBERNADOR CONSTITUCIONAL Y PRESIDENTE DE LA COMISION</p> <p>C.P. MARCO AURELIO HERNANDEZ PEREZ SECRETARIO DE DESARROLLO SOCIAL Y SECRETARIO TECNICO DE LA COMISION</p> <p>ING. RICARDO MAGDALENO RODRIGUEZ PRESIDENTE MUNICIPAL DE AGUASCALIENTES</p> <p>ING. GILBERTO RODRIGUEZ DOMINGUEZ PRESIDENTE MUNICIPAL DE JESUS MARIA</p> <p>PROF. J. REFUGIO LARA MARTINEZ PRESIDENTE MUNICIPAL DE SAN FRANCISCO DE LOS ROMO</p> <p>SUBSECRETARIA DE DESARROLLO URBANO DIRECCION GENERAL DE CONTROL Y DESARROLLO URBANO DIRECCION DE PLANEACION URBANA</p>	<p>SIMBOLOGIA</p> <p></p> LIMITE MUNICIPAL <p></p> LIMITE ZONA FEDERAL <p></p> LIMITE ZONA CONURBADA <p>VIAS DE COMUNICACION</p> <p></p> VIALIDAD PRIMARIA <p></p> VIALIDAD SECUNDARIA <p></p> AUTOPISTA <p></p> LIBRAMIENTO ORIENTE <p></p> CAMINO CONSTRUIDO <p></p> VIALIDAD PROPUESTA <p></p> GAS <p></p> POLIDUCTO DE PEMEX <p>HIDROLOGIA</p> <p></p> RIO O ARROYO <p></p> PRESA <p></p> BORDO
--	--

